

Referencia: R4787152

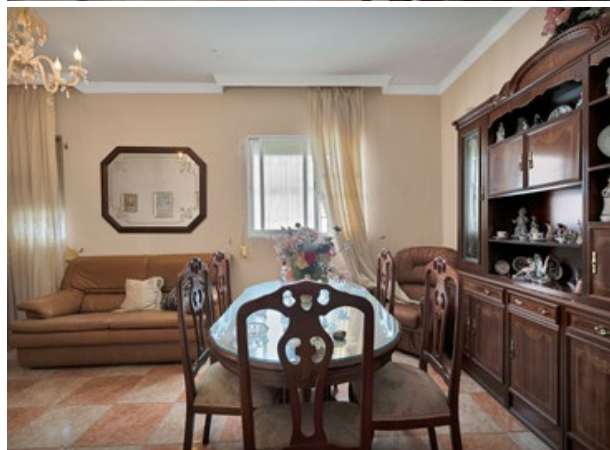
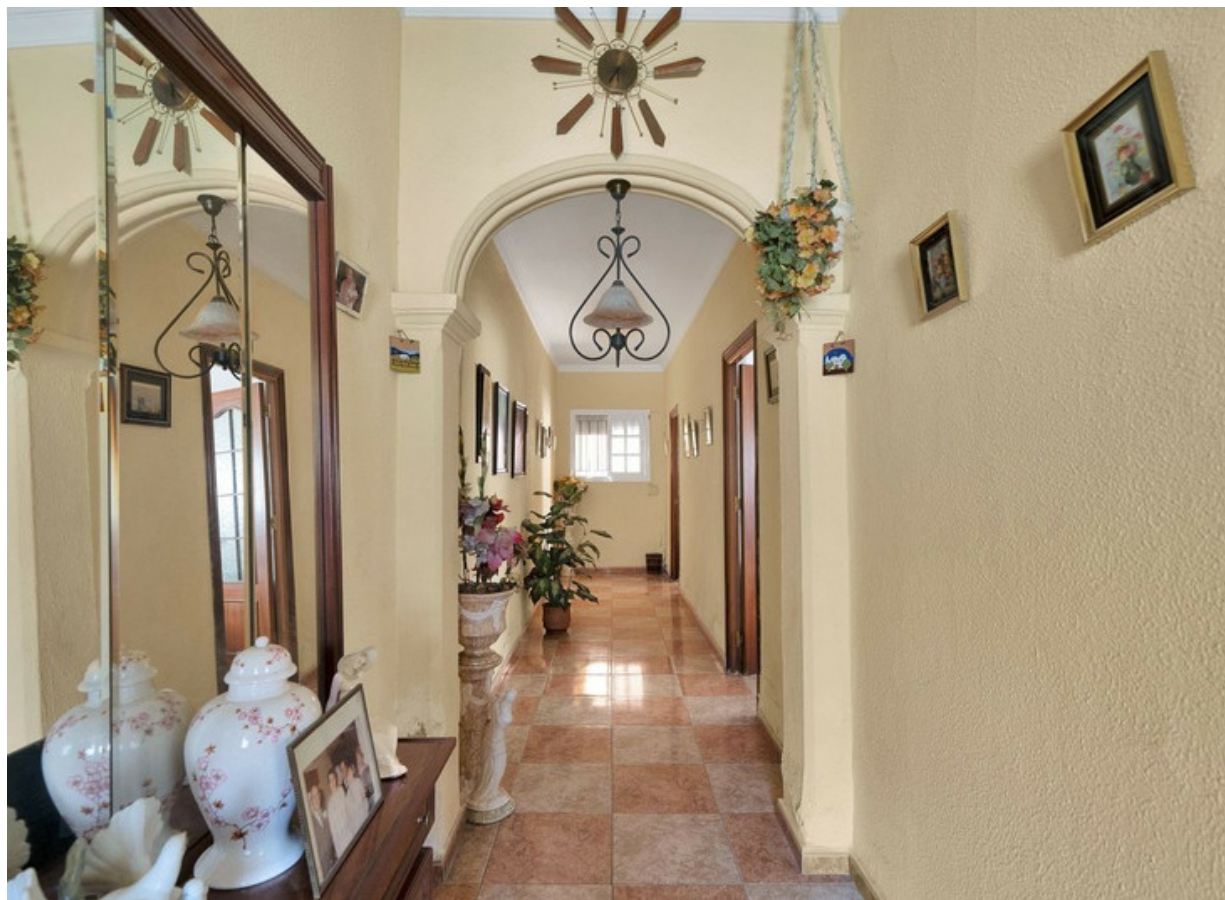

Villa - Chalet

La Línea

Precio € 450,000

Dormitorios	5
Baños	3
Construidos	350 m ²
Terraza	100 m ²
Jardin/Terreno	0 m ²
Gastos IBI	Desconocido
Gastos de Comunidad	€ 0

Impuesto de Basura

POSICIÓN

✓ Puerto

✓ Cerca del Mar

✓ Marina

ORIENTACIÓN

✓ Sur

APARCAMIENTO

✓ Garaje

Amplia casa situada en La Linea de la Concepción. Ubicada en pleno centro, a tan solo unos pasos de la playa y a menos de 1 km del Peñón de Gibraltar.

Se compone de 2 plantas con posibilidad de levantar una más.

La primera planta acoge una cocina, 2 baños, salon comedor y 2 dormitorios muy luminosos más un garaje.

En la primera planta, a la que se accede exteriormente a través de unas escaleras, nos encontramos con otra vivienda compuesta por cocina, baño, 2 dormitorios y otras 2 estancias más que pueden ser utilizadas como dormitorios o trasteros.

Además cuenta con un espacioso patio de unos 100m2.

Se trata de una vivienda muy bien ubicada que debe ser reformada pero ofrece amplias posibilidades por su tamaño y edificabilidad.

