



EDIFICIO 6

PORTAL 2

PLANTA BAJA

A

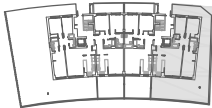
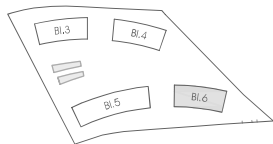

VIVIENDA A	S.ÚTIL (m²)
Hall	3,54
Cocina	8,69
Salón-Comedor	19,56
Distribuidor	2,93
Dormitorio Principal	13,85
Dormitorio 1	9,64
Dormitorio 2	7,87
Baño Principal	3,79
Baño	3,26
Jardín privativo	14,60
TOTAL SUPERFICIE ÚTIL	73,13
TOTAL SUPERFICIE ÚTIL SEGÚN DECRETO 218/2005*	80,43
TOTAL SUPERFICIE CONSTRUIDA DE VIVIENDA	87,50
TOTAL SUPERF. CONSTRUIDA DE VIVIENDA CON PPZC.	99,06
Sup. Útil Terraza anejo	80,99

NOTAS:

La superficie útil total de la vivienda es la suma de la superficie útil interior más la superficie útil de terrazas cubiertas y descubiertas (no incluye solárium, terrazas anejas, ni jardines y terrazas de planta baja).

La superficie construida total de vivienda es la suma de la superficie útil total y la superficie de los muros y tabiques, midiéndose a ejes los tabiques en aquellos que son separadores con zonas comunes u otras viviendas, y por el exterior cuando se trata de fachadas.

La superficie construida total de vivienda con PPZC, es la suma de la superficie construida de vivienda y la parte proporcional de zonas comunes.

El comprador de una vivienda con solárium y/o terraza anejo y/o terraza jardín anejo tiene sobre los mismos el derecho de uso y disfrute así como la obligación de mantenimiento y limpieza, el comprador de una vivienda con jardín privativo tiene el derecho privativo y exclusivo sobre el mismo.

Podrán producirse pequeñas modificaciones sobre las superficies señaladas por exigencias municipales, por criterios normativos y/o técnicos, aunque sin desvirtuar básicamente el modelo reflejado en la presente ficha de la vivienda.
(* Anexo I, Reglamento de información al consumidor en la compraventa y arrendamiento de viviendas en Andalucía).



nota: A AEROTERMIA

