

PROYECTO BASICO Y DE EJECUCION			
VIVIENDA RURAL			
SITUACION PARTIDO DE GUADALOBON T.M. ESTEPONA.			
PLANO: EMPLAZAMIENTO			
PROPIETARIO: CLEMENTINE SIRY		DIBUJADO	COMPROBADO
EXPEDIENTE Nº 414	SUSTITUYE AL	HOJA Nº 2	ESCALA 1/200
FECHA ENERO-2001	ANULADO POR	EL PROPIETARIO	
ARQUITECTO: JOAQUIN Mª RIERA VAZQUEZ		EL ARQUITECTO	
TECNICOS CONSULTORES ARQUITECTURA Y URBANISMO INGENIERIA DIRECCION Y CONTROL DE OBRAS		[Signature]	

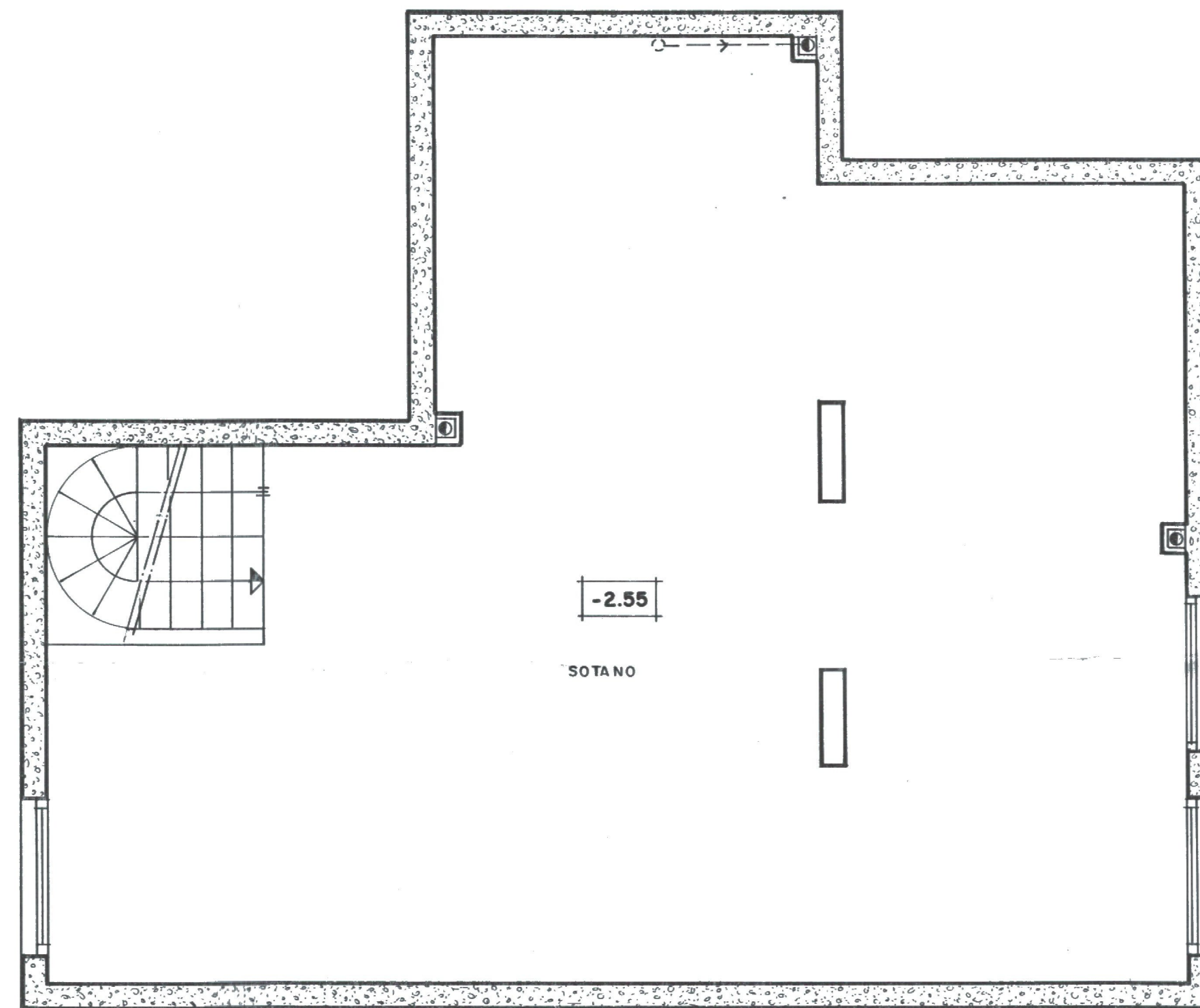

PLANTA SOTANO

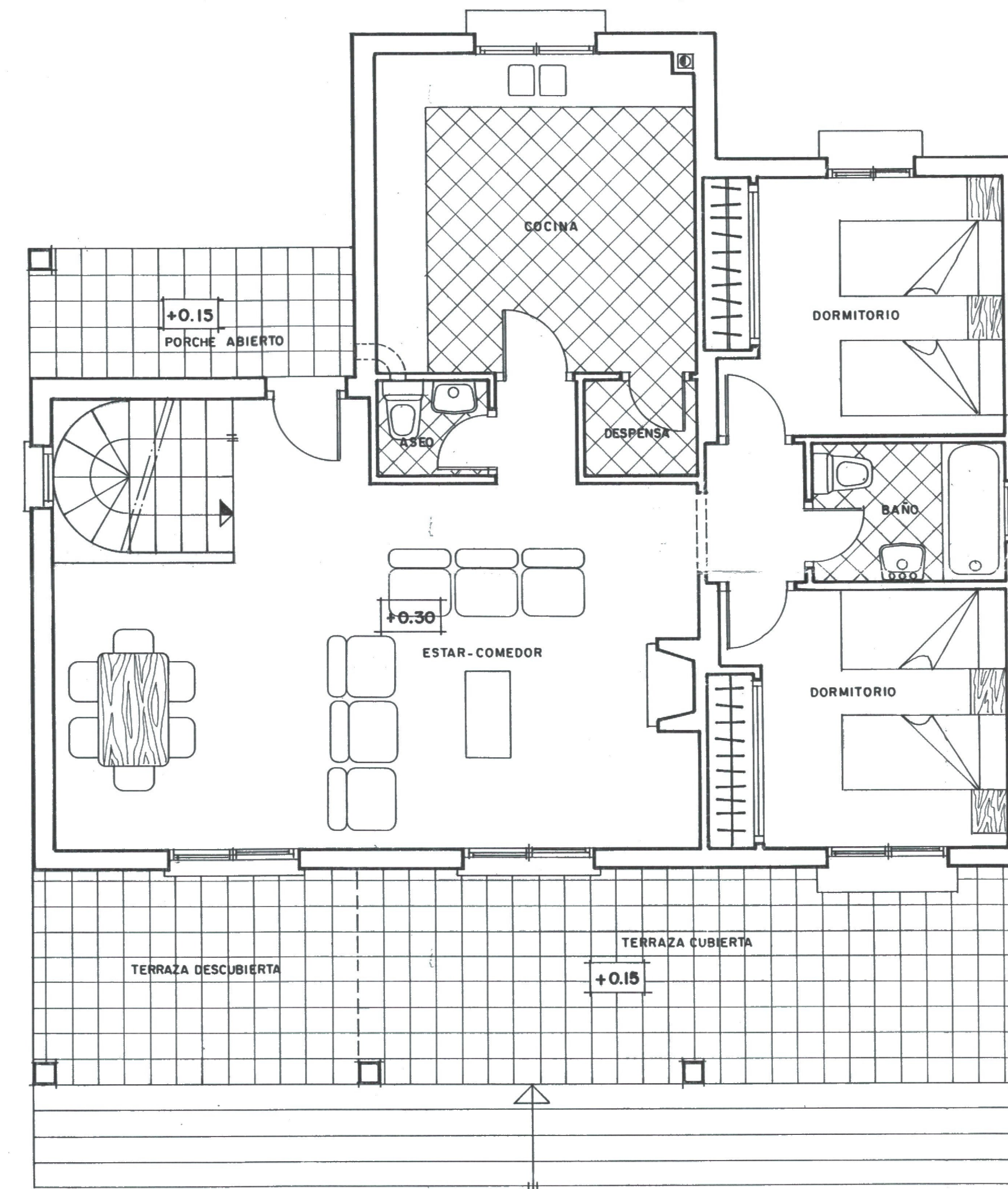

PLANTA BAJA



PROYECTO BASICO Y DE EJECUCION					
VIVIENDA RURAL					
SITUACION PARTIDO DE GUADALOBON T.M. ESTEPONA.					
PLANO: PLANTA SOTANO Y BAJA, DISTRIBUCION					
PROPIETARIO: CLEMENTINE SIRY				DIBUJADO	COMPROBADO
EXPEDIENTE Nº 414	SUSTITUYE AL	HOJA Nº	ESCALA	EL PROPIETARIO	
FECHA ENERO-2001	ANULADO POR	7	1/50	EL ARQUITECTO	
ARQUITECTO: JOAQUIN Mª RIERA VAZQUEZ				EL ARQUITECTO	
				TECNICOS CONSULTORES ARQUITECTURA Y URBANISMO INGENIERIA DIRECCION Y CONTROL DE OBRAS	
<small>67 REAL Nº 88 EDIF. BANCO ATLANTICO 2-ESTEPONA-MÁLAGA.</small>					

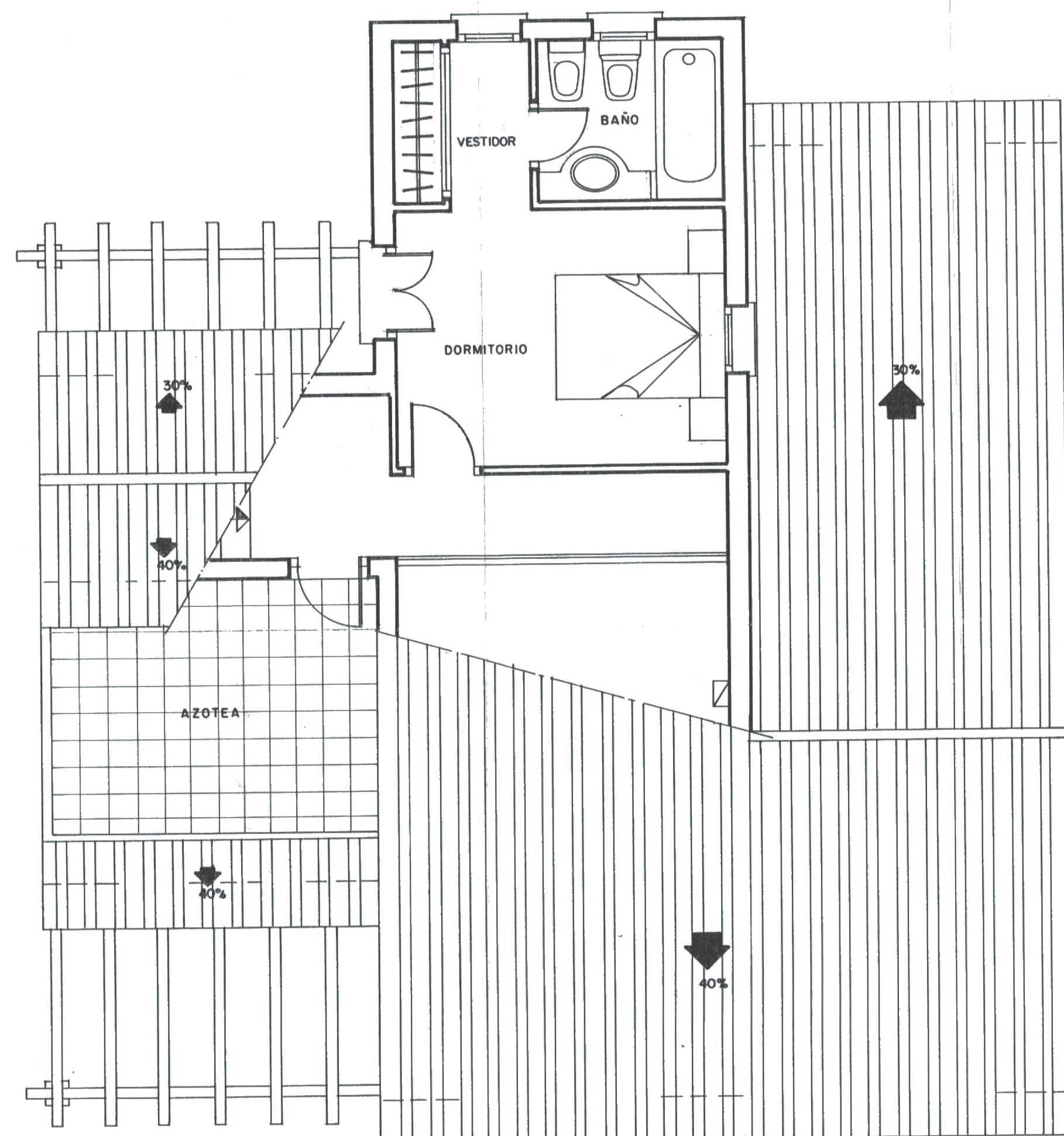

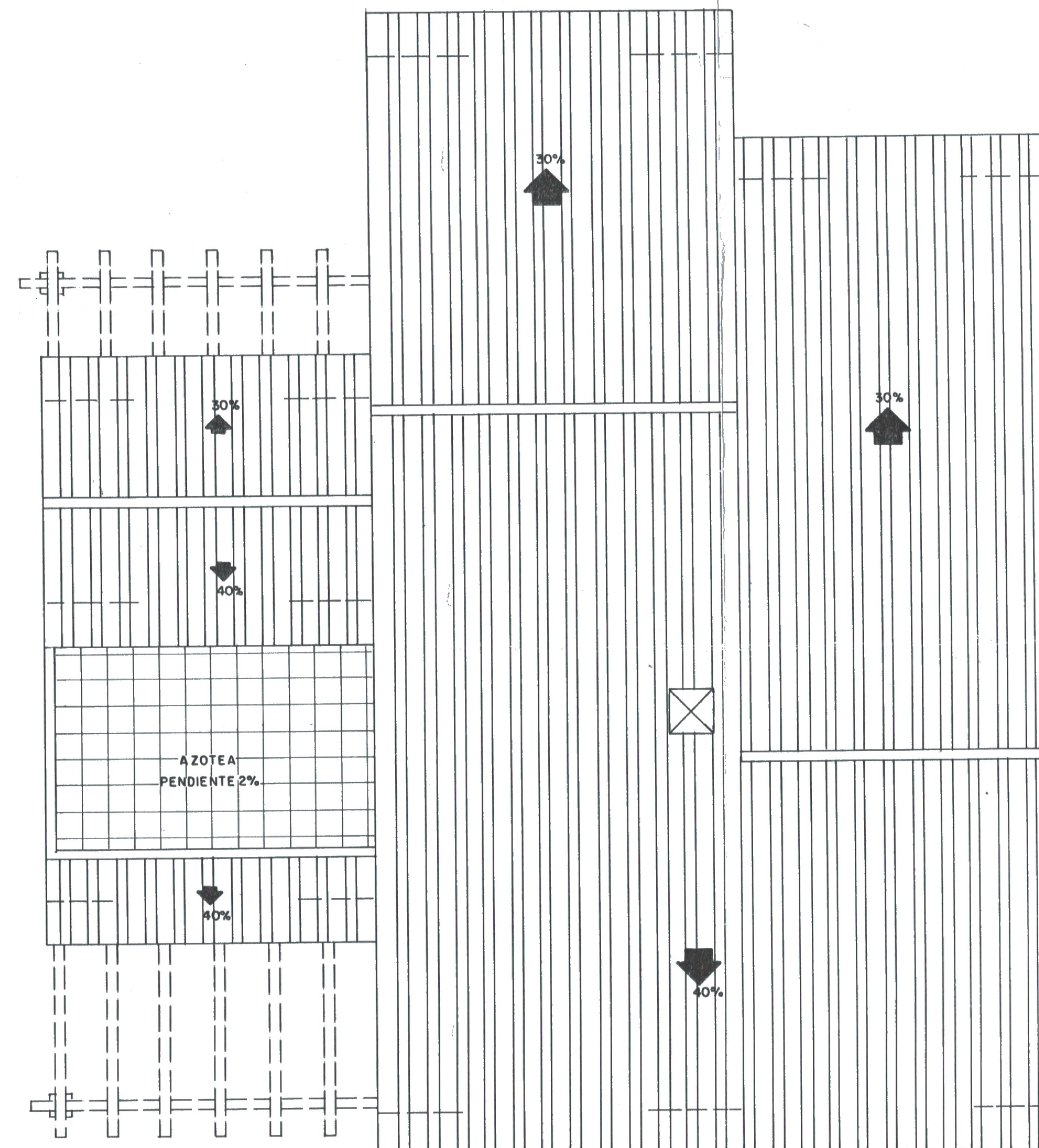

PLANTA ALTA



PLANTA CUBIERTA



PROYECTO BASICO Y DE EJECUCION				VIVIENDA RURAL	
SITUACION PARTIDO DE GUADALOBON T.M. ESTEPONA.					
PLANO: PLANTA ALTA DISTRIBUCION Y CUBIERTA					
PROPIETARIO: CLEMENTINE SIRY				DIBUJADO	COMPROBADO
EXPEDIENTE Nº 414	SUSTITUYE AL	HOJA Nº 8	ESCALA 1/50	EL PROPIETARIO	
FECHA ENERO-2001	ANULADO POR			EL ARQUITECTO	
ARQUITECTO: JOAQUIN Mª RIERA VAZQUEZ					
				TECNICOS CONSULTORES ARQUITECTURA Y URBANISMO INGENIERIA DIRECCION Y CONTROL DE OBRAS	

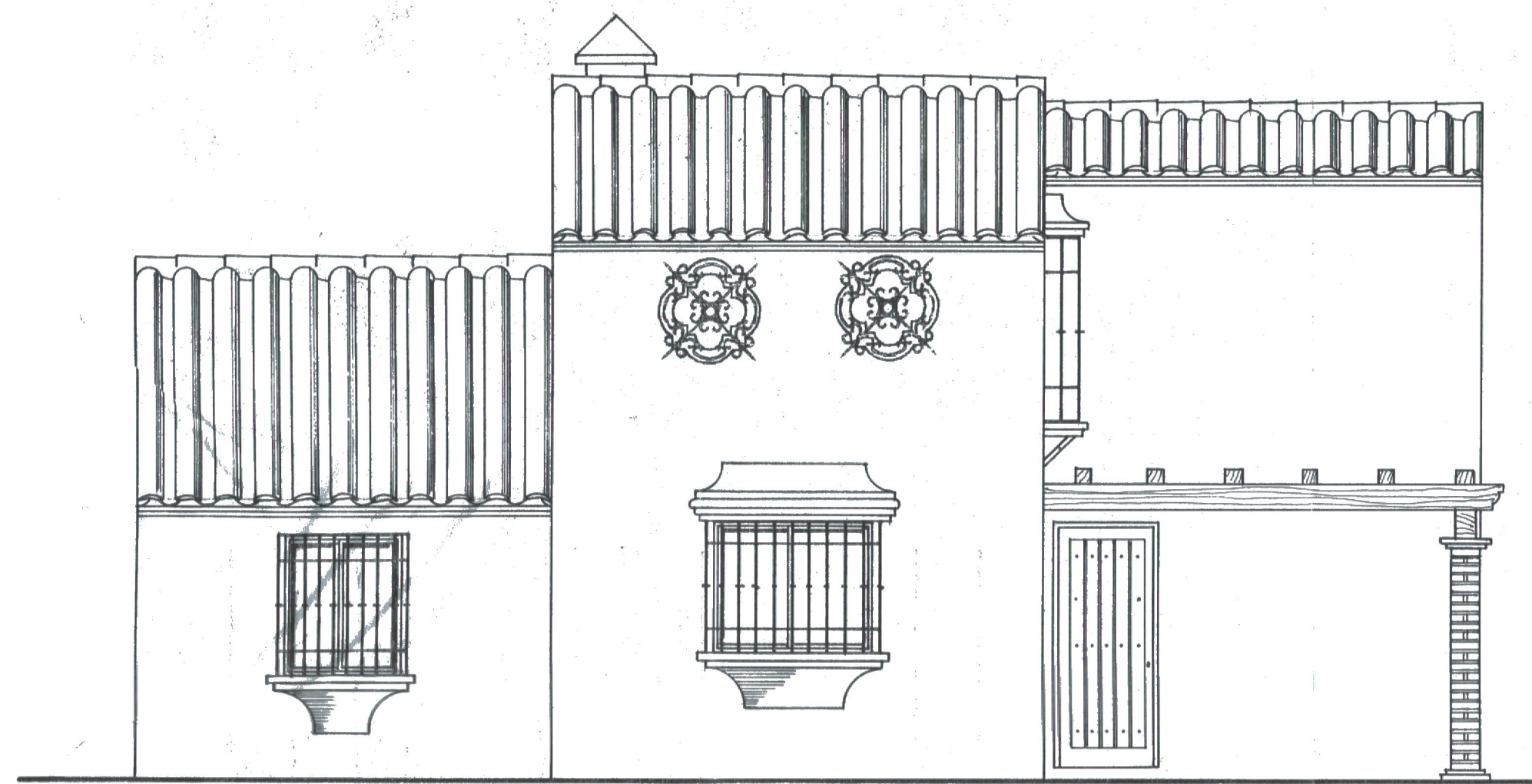

ALZADO NORTE

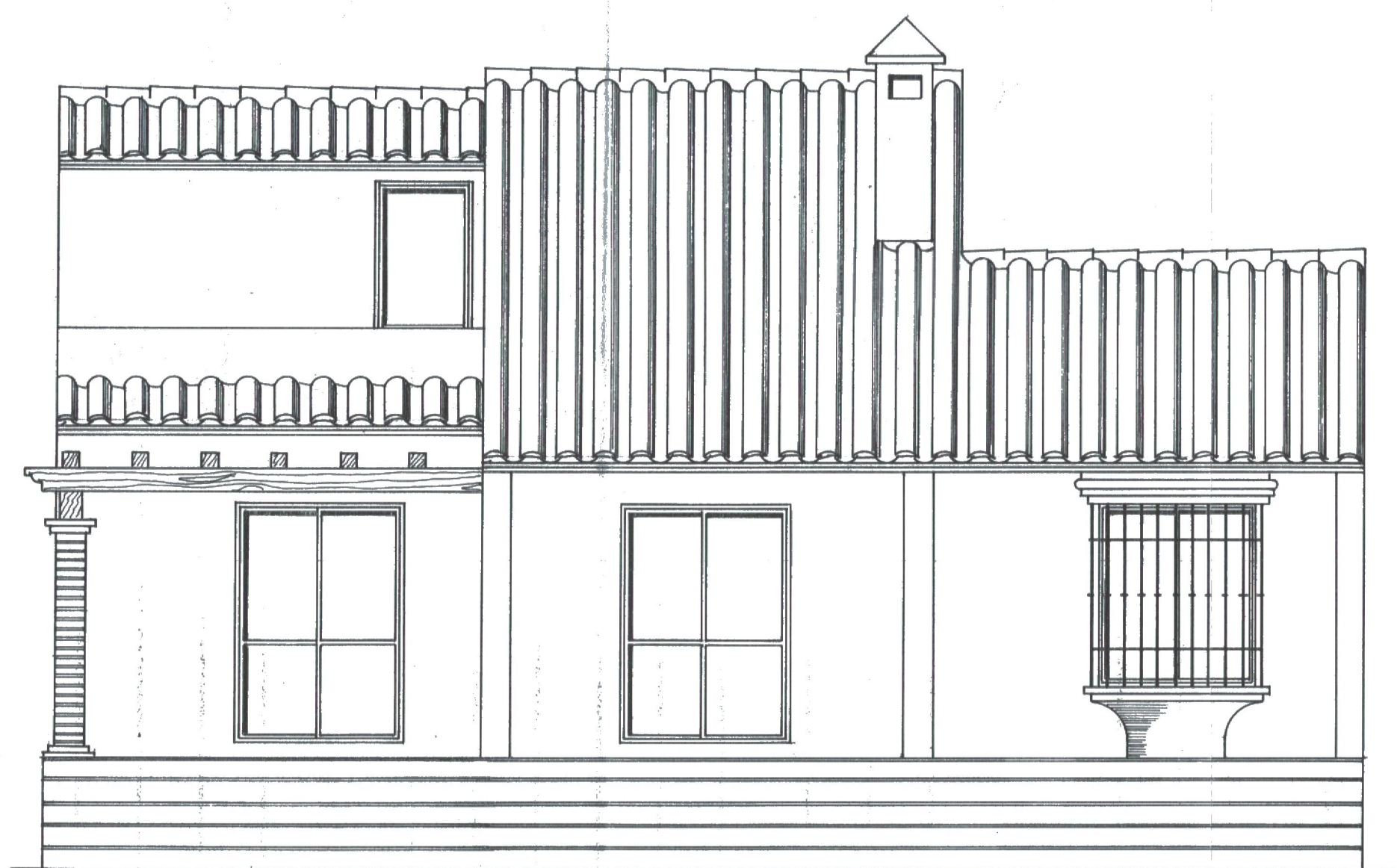

ALZADO SUR

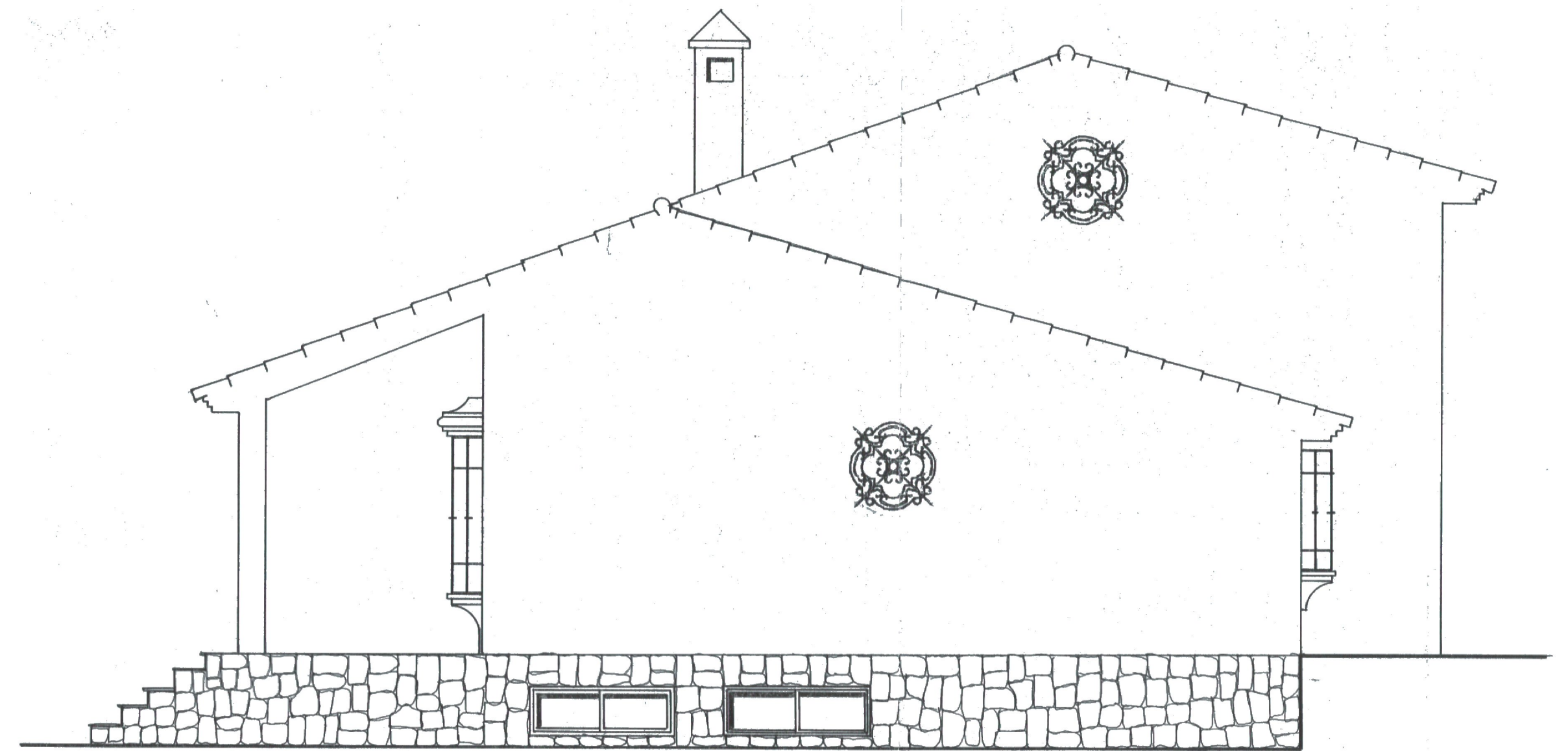

ALZADO ESTE

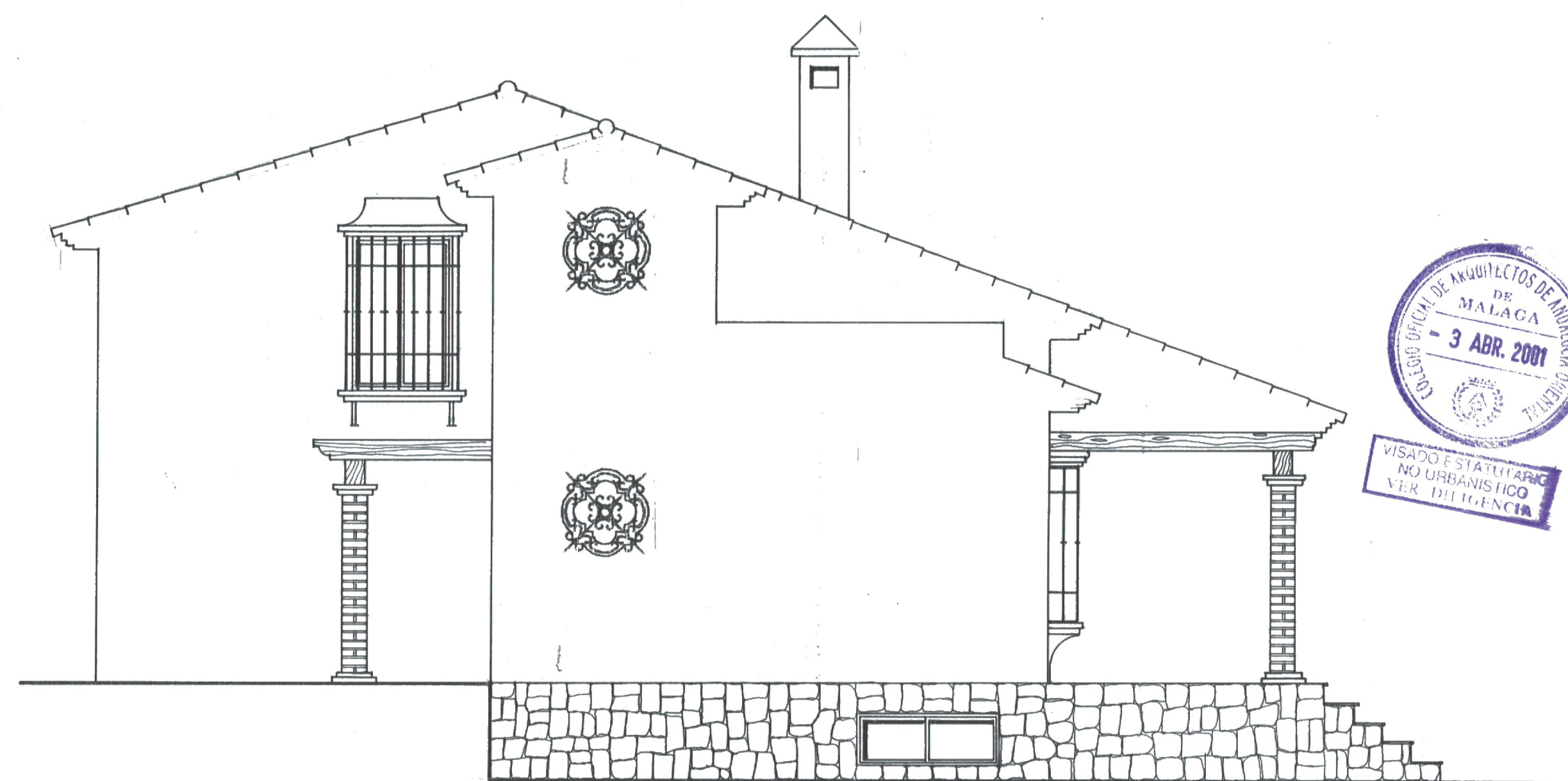

ALZADO OESTE

PROYECTO BASICO Y DE EJECUCION			
VIVIENDA RURAL			
SITUACION PARTIDO DE GUADALOBON T.M. ESTEPONA.			
PLANO: ALZADOS			
PROPIETARIO: CLEMENTINE SIRY			
EXPEDIENTE N° 414	SUSTITUYE AL	HOJA N° 12	ESCALA 1/50
FECHA ENERO-2001	ANULADO POR	EL PROPIETARIO	
ARQUITECTO: JOAQUIN Mª RIERA VAZQUEZ			
 TECNICOS CONSULTORES ARQUITECTURA Y URBANISMO INGENIERIA DIRECCION Y CONTROL DE OBRAS			EL ARQUITECTO 