

NOTAS GENERALES: 1. LOS PLANOS ARQUITECTÓNICOS PREVALECN SOBRE LOS PLANOS DE INGENIERÍAS E INSTALACIONES. LAS DISCREPANCIAS, SE DEBERÁN CONSULTAR CON LA DIRECCIÓN FACULTATIVA. 2. NO REPLANTEAR CON PLANOS ESTRUCTURALES. 3. VERIFICAR TODAS LAS COTAS, MEDIDAS, NIVELES Y DIMENSIONES EN TODOS LOS PLANOS ANTES DE INICIAR CUALQUIER TRABAJO. 4. EL PRESENTE DOCUMENTO ES COPIA DE SU ORIGINAL, DEL QUE SON AUTORES LOS ARQUITECTOS ANTONIO MORILLO ALMARÁN Y ESTHER SÁNCHEZ GARCÍA CON EXCEPCIÓN DE LOS DOCUMENTOS DE PLANEAMIENTO, LA UTILIZACIÓN TOTAL O PARCIAL, ASÍ COMO CUALQUIER REPRODUCCIÓN O CESIÓN A TERCEROS REQUERIRÁ LA PREVIA AUTORIZACIÓN EXPRESA Y FIRMADA DE SUS AUTORES, QUEDANDO EN CUALQUIER OTRO CASO PROHIBIDA CUALQUIER MODIFICACIÓN UNILATERAL DEL MISMO. 5. NO ESCALAR DESDE EL DIBUJO. 6. CUALQUIER ERROR DETECTADO DEBE SER ENVIADO DE INMEDIATO AL ARQUITECTO REDACTOR PARA SU SUBSANACIÓN. 7. EL DOCUMENTO DEBE LEERSE EN CONJUNTO CON TODOS LOS TÉCNICOS QUE ESTÉN PARTICIPANDO EN EL PROYECTO. 8. TODO LO PREEXISTENTE (ACOMETIDAS, VEGETACIÓN, EDIFICIOS, TOPOGRAFÍA...) HA SIDO RECOGIDO DE DIVERSAS FUENTES POR LO QUE DEBEN SER COMPROBADAS Y CORROBORADAS IN SITU PREVIO AL INICIO DE LOS TRABAJOS PERTINENTES. 9. EL MOBILIARIO ES MERAMENTE INFORMATIVO Y EN NINGUN CASO ES VINCULANTE AL PROYECTO. 10. EL REPLANTEO SE REALIZARÁ A PARTIR DE ARQUITECTURA.

## PROYECTO DE EJECUCIÓN

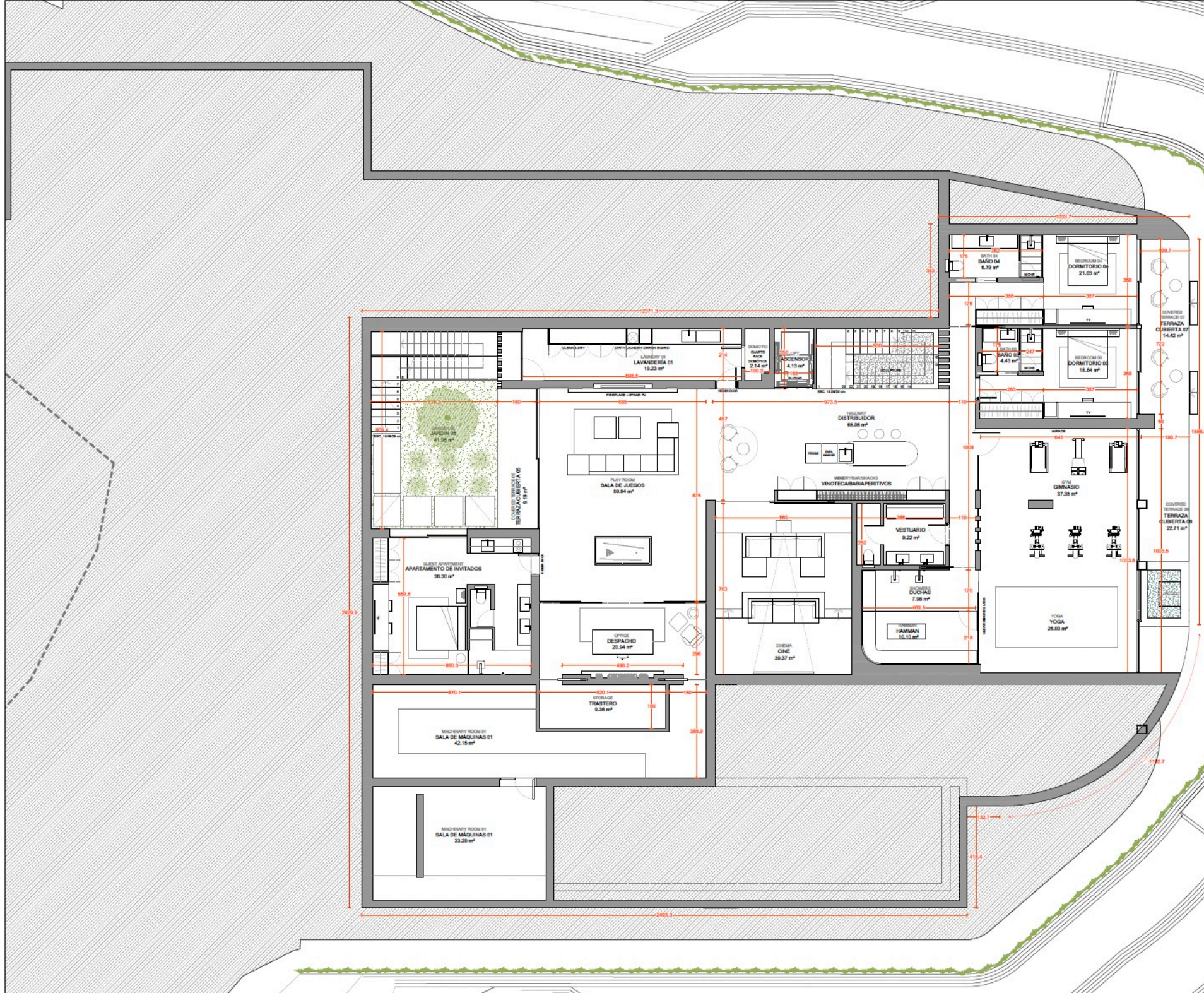

**AMES**  
arquitectos

C/ Los Gladiolos 3A  
29660 Marbella, Málaga  
+34 951 57 65 11  
www.amesarquitectos.com

Arquitecto:

Antonio Morillo Almarán (Nº Col. 1486)  
Esther Sánchez García (Nº Col. 1804)

Promotor:

Título:

Proyecto de Ejecución de  
**Viv. Unifamiliar Aislada**

Situación:

Ur. El Madroñal 17A,  
Benahavís (Málaga)

Fecha:

8 Diciembre 2022

Escala:

A1\_1:75  
A3\_1:150

Plano nº:

**P002.02**

P-ARQUITECTURA

PLANTA SÓTANO



NOTAS GENERALES: 1. LOS PLANOS ARQUITECTÓNICOS PREVALEN SOBRE LOS PLANOS DE INGENIERÍAS E INSTALACIONES. LAS DISCREPANCIAS, SE DEBERÁN CONSULTAR CON LA DIRECCIÓN FACULTATIVA. 2. NO REPLANTEAR CON PLANOS ESTRUCTURALES. 3. VERIFICAR TODAS LAS COTAS, MEDIDAS, NIVELES Y DIMENSIONES EN TODOS LOS PLANOS ANTES DE INICIAR CUALQUIER TRABAJO. 4. EL PRESENTE DOCUMENTO ES COPIA DE SU ORIGINAL, DEL QUE SON AUTORES LOS ARQUITECTOS ANTONIO MORILLO ALMARÁN Y ESTHER SÁNCHEZ GARCÍA CON EXCEPCIÓN DE LOS DOCUMENTOS DE PLANEAMIENTO, LA UTILIZACIÓN TOTAL O PARCIAL, ASÍ COMO CUALQUIER REPRODUCCIÓN O CESIÓN A TERCEROS REQUERIRÁ LA PREVIA AUTORIZACIÓN EXPRESA Y FIRMADA DE SUS AUTORES, QUEDANDO EN CUALQUIER OTRO CASO PROHIBIDA CUALQUIER MODIFICACIÓN UNILATERAL DEL MISMO. 5. NO ESCALAR DESDE EL DIBUJO. 6. CUALQUIER ERROR DETECTADO DEBE SER ENVIADO DE INMEDIATO AL ARQUITECTO REDACTOR PARA SU SUBSANACIÓN. 7. EL DOCUMENTO DEBE LEERSE EN CONJUNTO CON TODOS LOS TÉCNICOS QUE ESTÉN PARTICIPANDO EN EL PROYECTO. 8. TODO LO PREEXISTENTE (ACOMETIDAS, VEGETACIÓN, EDIFICIOS, TOPOGRAFÍA...) HA SIDO RECOGIDO DE DIVERSAS FUENTES POR LO QUE DEBEN SER COMPROBADAS Y CORROBORADAS IN SITU PREVIO AL INICIO DE LOS TRABAJOS PERTINENTES. 9. EL MOBILIARIO ES MERAMENTE INFORMATIVO Y EN NINGÚN CASO ES VINCULANTE AL PROYECTO. 10. EL REPLANTEO SE REALIZARÁ A PARTIR DE ARQUITECTURA.

## PROYECTO DE EJECUCIÓN

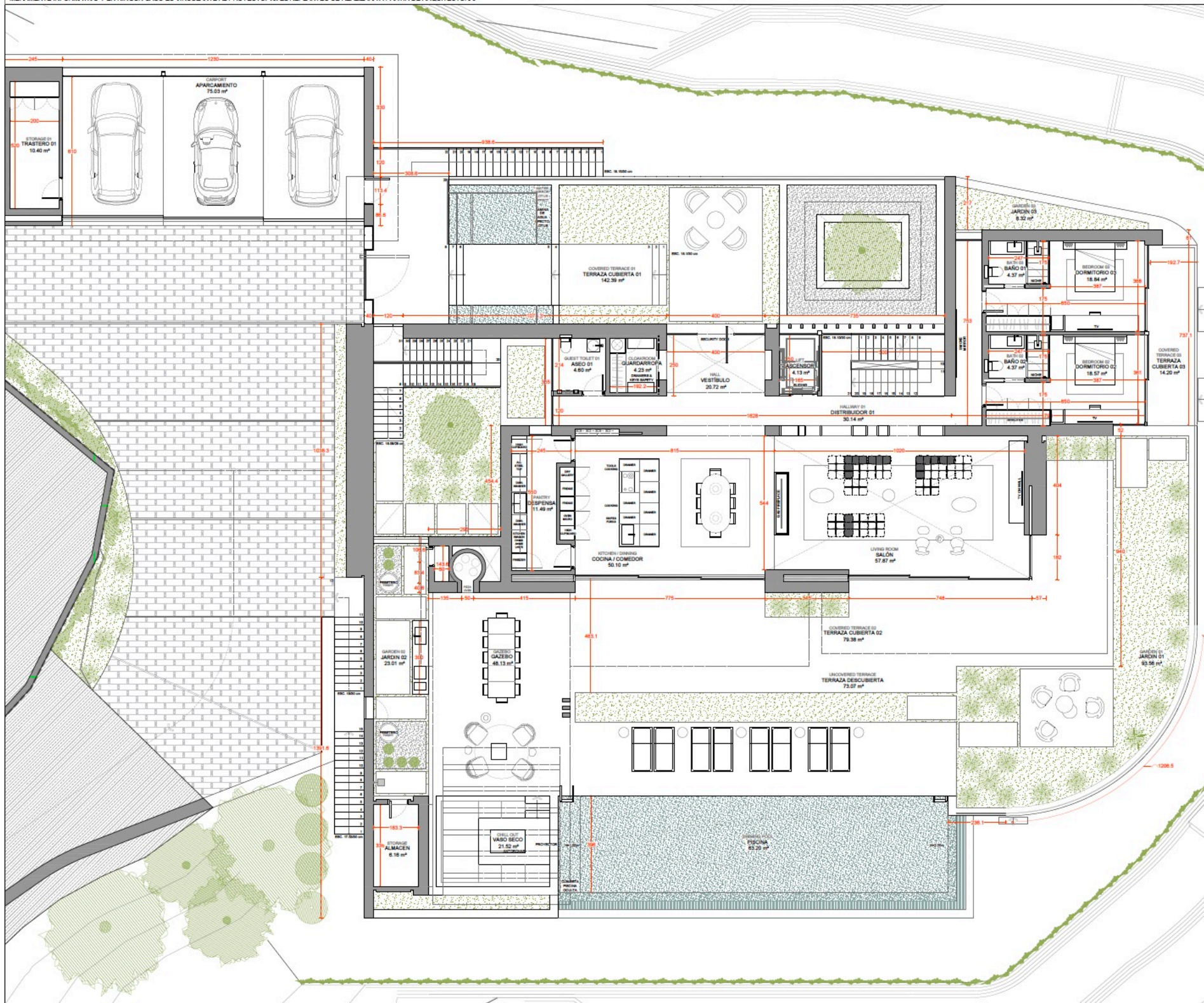

**AMES**  
arquitectos

C/ Los Gladiolos 3A  
29000 Marbella, Málaga  
+34 951 57 65 11  
www.amesarquitectos.com

Arquitecto:

Antonio Morillo Almarán (Nº Col. 1486)  
Esther Sánchez García (Nº Col. 1804)

Promotor:

Título:

Proyecto de Ejecución de  
**Viv. Unifamiliar Aislada**

Situación:

Ur. El Madroñal 17A,  
Benahavís (Málaga)

Fecha:

8 Diciembre 2022

Escala:

A1\_1:75  
A3\_1:150

Plano nº:

**P002.03**

P-ARQUITECTURA

PLANTA BAJA



NOTAS GENERALES: 1. LOS PLANOS ARQUITECTÓNICOS PREVALECE SOBRE LOS PLANOS DE INGENIERÍAS E INSTALACIONES. LAS DISCREPANCIAS, SE DEBERÁN CONSULTAR CON LA DIRECCIÓN FACULTATIVA. 2. NO REPLANTEAR CON PLANOS ESTRUCTURALES. 3. VERIFICAR TODAS LAS COTAS, MEDIDAS, NIVELES Y DIMENSIONES EN TODOS LOS PLANOS ANTES DE INICIAR CUALQUIER TRABAJO. 4. EL PRESENTE DOCUMENTO ES COPIA DE SU ORIGINAL, DEL QUE SON AUTORES LOS ARQUITECTOS ANTONIO MORILLO ALMARÁN Y ESTHER SÁNCHEZ GARCÍA CON EXCEPCIÓN DE LOS DOCUMENTOS DE PLANEAMIENTO, LA UTILIZACIÓN TOTAL O PARCIAL, ASÍ COMO CUALQUIER REPRODUCCIÓN O CESIÓN A TERCEROS REQUERIRÁ LA PREVIA AUTORIZACIÓN EXPRESA Y FIRMADA DE SUS AUTORES, QUEDANDO EN CUALQUIER OTRO CASO PROHIBIDA CUALQUIER MODIFICACIÓN UNILATERAL DEL MISMO. 5. NO ESCALAR DESDE EL DIBUJO. 6. CUALQUIER ERROR DETECTADO DEBE SER ENVIADO DE INMEDIATO AL ARQUITECTO REDACTOR PARA SU SUBSANACIÓN. 7. EL DOCUMENTO DEBE LEERSE EN CONJUNTO CON TODOS LOS TÉCNICOS QUE ESTÉN PARTICIPANDO EN EL PROYECTO. 8. TODO LO PREEXISTENTE (ACOMETIDAS, VEGETACIÓN, EDIFICIOS, TOPOGRAFÍA...) HA SIDO RECOGIDO DE DIVERSAS FUENTES POR LO QUE DEBEN SER COMPROBADAS Y CORROBORADAS IN SITU PREVIO AL INICIO DE LOS TRABAJOS PERTINENTES. 9. EL MOBILIARIO ES MERAMENTE INFORMATIVO Y EN NINGÚN CASO ES VINCULANTE AL PROYECTO. 10. EL REPLANTEO SE REALIZARÁ A PARTIR DE ARQUITECTURA.

## PROYECTO DE EJECUCIÓN

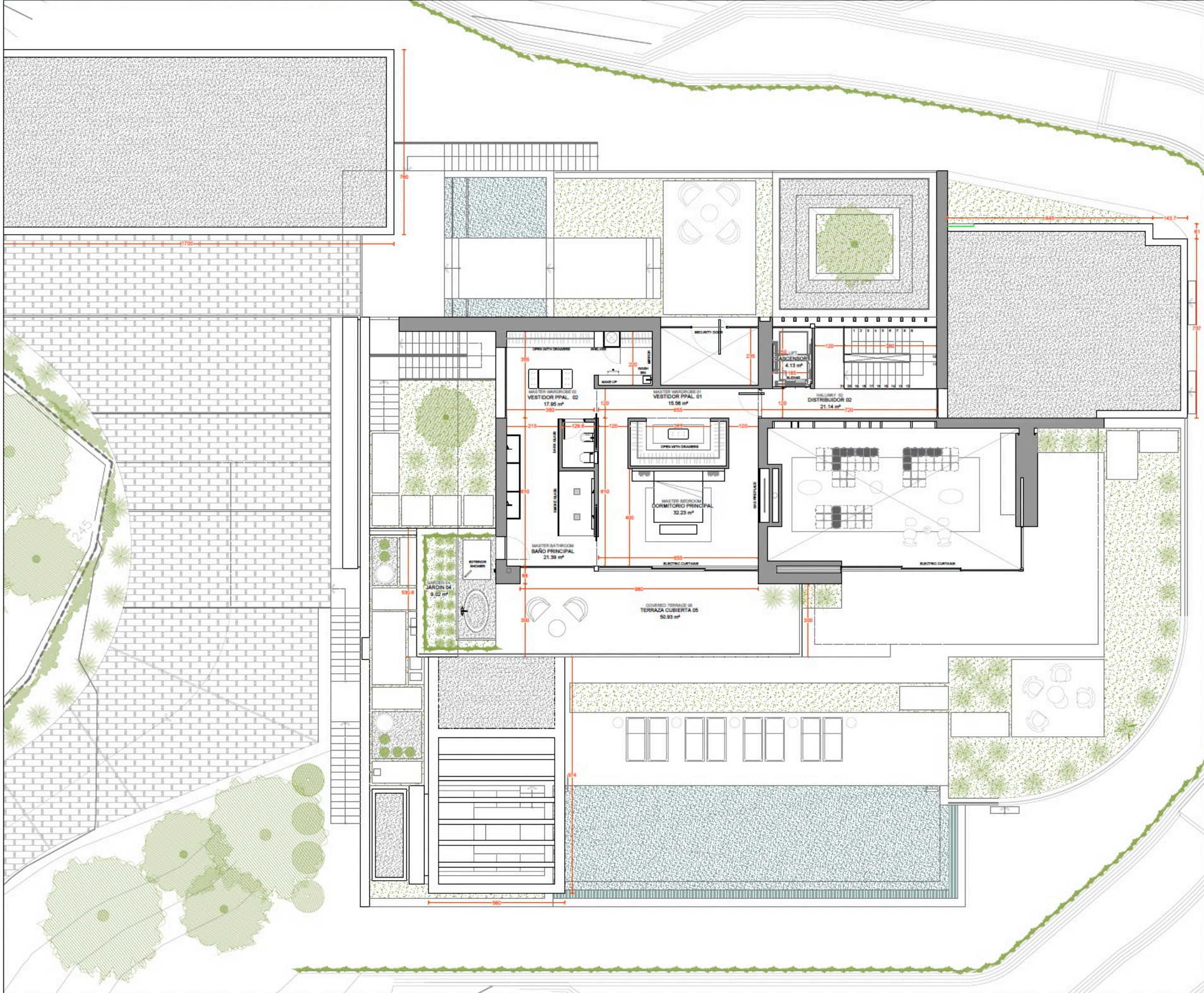

**AMES**  
arquitectos

C/ Los Gladiolos 3A  
29660 Marbella, Málaga  
+34 951 57 65 11  
www.amesarquitectos.com

Arquitecto:

Antonio Morillo Almarán (Nº Col. 1486)  
Esther Sánchez García (Nº Col. 1804)

Promotor:

Título:

Proyecto de Ejecución de  
**Viv. Unifamiliar Aislada**

Situación:

Ur. El Madroñal 17A,  
Benahavís (Málaga)

Fecha:

8 Diciembre 2022

Escala:

A1\_1:75  
A3\_1:150

Plano nº:

**P002.04**

P-ARQUITECTURA  
PLANTA PRIMERA



**NOTAS GENERALES:** 1. LOS PLANOS ARQUITECTÓNICOS PREVALEN SOBRE LOS PLANOS DE INGENIERÍA E INSTALACIONES. LAS DISCREPANCIAS, SE DEBERÁN CONSULTAR CON LA DIRECCIÓN FACULTATIVA. 2. NO REPLANTAR CON PLANOS ESTRUCTURALES. 3. VERIFICAR TODAS LAS COTAS, MEDIDAS, NIVELES Y DIMENSIONES EN TODOS LOS PLANOS ANTES DE INICIAR CUALQUIER TRABAJO. 4. EL PRESENTE DOCUMENTO ES COPIA DE SU ORIGINAL, DEL QUE SON AUTORES LOS ARQUITECTOS ANTONIO MORILLO ALMARÁN Y ESTHER SÁNCHEZ GARCÍA CON EXCEPCIÓN DE LOS DOCUMENTOS DE PLANEAMIENTO. LA UTILIZACIÓN TOTAL O PARCIAL, ASÍ COMO CUALQUIER REPRODUCCIÓN O CESIÓN A TERCEROS REQUERIRÁ LA PREVIA AUTORIZACIÓN EXPRESA Y FIRMADA DE SUS AUTORES, QUEDANDO EN CUALQUIER OTRO CASO PROHIBIDA CUALQUIER MODIFICACIÓN UNILATERAL DEL MISMO. 5. NO ESCALAR DESDE EL DIBUJO. 6. CUALQUIER ERROR DETECTADO DEBE SER ENVÍADO DE INMEDIATO AL ARQUITECTO REDACTOR PARA SU SUBSANACIÓN. 7. EL DOCUMENTO DEBE LEERSE EN CONJUNTO CON TODOS LOS TÉCNICOS QUE ESTÉN PARTICIPANDO EN EL PROYECTO. 8. TODO LO PREEXISTENTE (ACOMETIDAS, VEGETACIÓN, EDIFICIOS, TOPOGRAFÍA...) HA SIDO RECOGIDO DE DIVERSAS FUENTES POR LO QUE DEBEN SER COMPROBADAS Y CORROBORADAS IN SITU PREVIO AL INICIO DE LOS TRABAJOS PERTINENTES. 9. EL MOBILIARIO ES MERAMENTE INFORMATIVO Y EN NINGÚN CASO ES VINCULANTE AL PROYECTO. 10. EL REPLANTEO SE REALIZARÁ A PARTIR DE ARQUITECTURA.

PROYECTO DE EJECUCIÓN

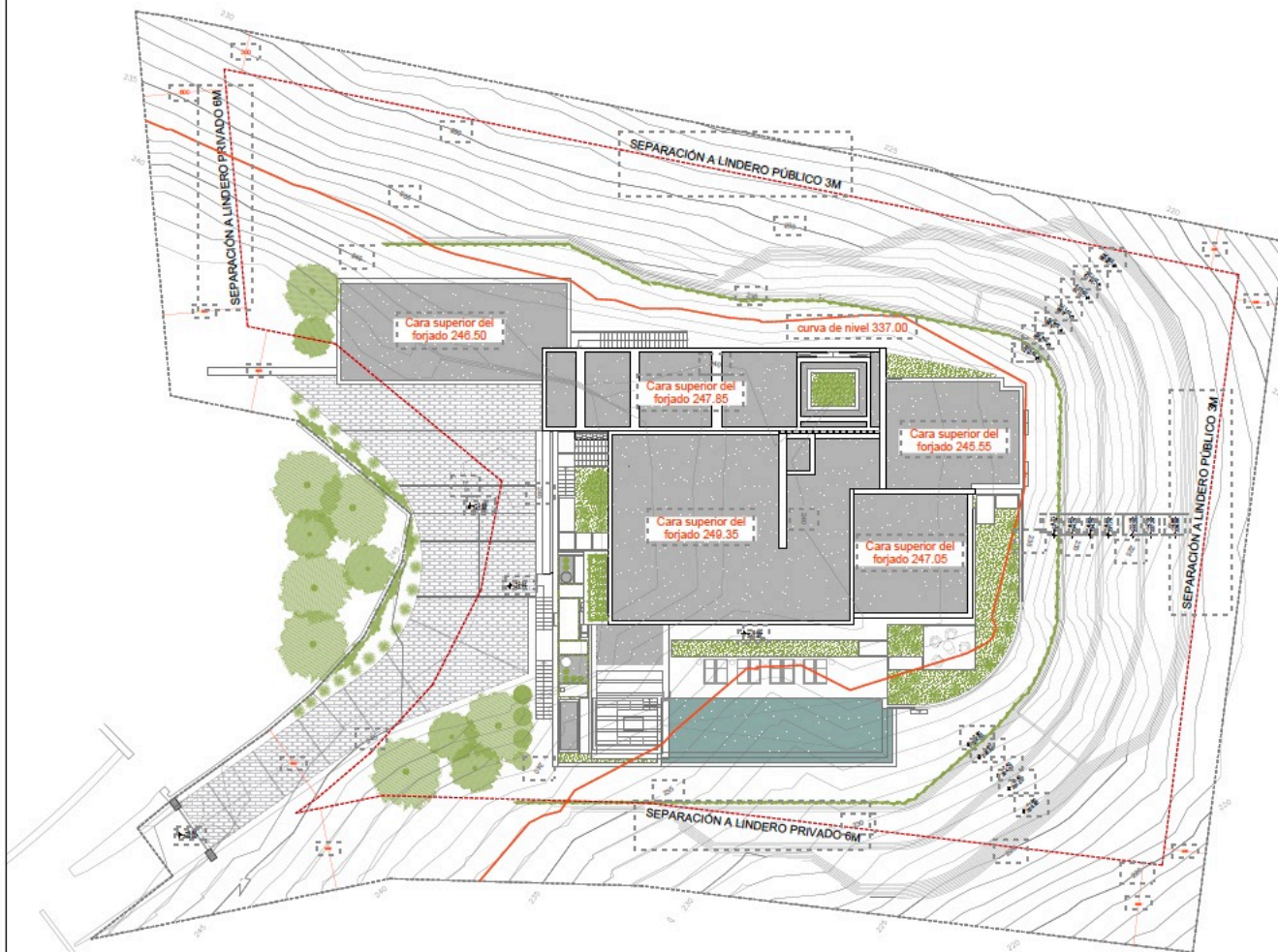

**AMES**  
arquitectos

C/ Los Gladiolos 3A  
29660 Marbella, Málaga  
+34 951 57 65 11  
www.amesarquitectos.com

Arquitecto:

Antonio Morillo Almarán (Nº Col. 1496)  
Esther Sánchez García (Nº Col. 1804)

Promotor:

Título:

Proyecto de Ejecución de  
**Viv. Unifamiliar Aislada**

Situación:

Ur. El Madroñal 17A,  
Benahavís (Málaga)

Fecha:

8 Diciembre 2022

Escala:

A1 1:150  
A3 1:300

Plano nº:

**P002.01**

PLANTACIÓN

PLANTA DE CUBIERTAS