

Building 2 . Garaje

Subway Garaje

Surfaces . Superficies › m2

- Storage 01. Trastero 01 . 2,75
- Storage 02. Trastero 02 . 2,81
- Storage 03. Trastero 03. 2,81
- Storage 04. Trastero 04. 2,81
- Storage 05. Trastero 05. 2,81
- Storage 06. Trastero 06. 2,81
- Storage 07. Trastero 07. 2,75
- Storage 08. Trastero 08. 3,08
- Storage 09. Trastero 09. 3,14
- Storage 10. Trastero 10. 3,14
- Storage 11. Trastero 11. 3,20
- Lobby Storage. Distribuidor de trasteros. 17,64
- Garage. Garaje. 240,30
- Common Areas. Zonas Comunes. 6,24
- Lobby 01. Vestíbulo 01. 3,96
- System room 01. Instalaciones 01. 14,33
- Pool access. Acceso a Piscina. 8,16
- locker rooms access. Acceso a vestuarios. 4,77
- locker room 01. Vestuario 01. 5,18
- locker room 02. Vestuario 02. 5,18
- Looby rocker room. Vestíbulo de vestuarios. 5,05
- filter system room. Depuradora. 10,33
- chemical room. Almacén químicos. 7,43

Total Useful Area . Superficie Útil . 360,68
 Total Built Area . Superficie Construida . 412,22
 Storage Built Area . Sup. construida Trasteros . 40,34
 ZZCC Built Area . Sup. construida ZZCC . 202,90

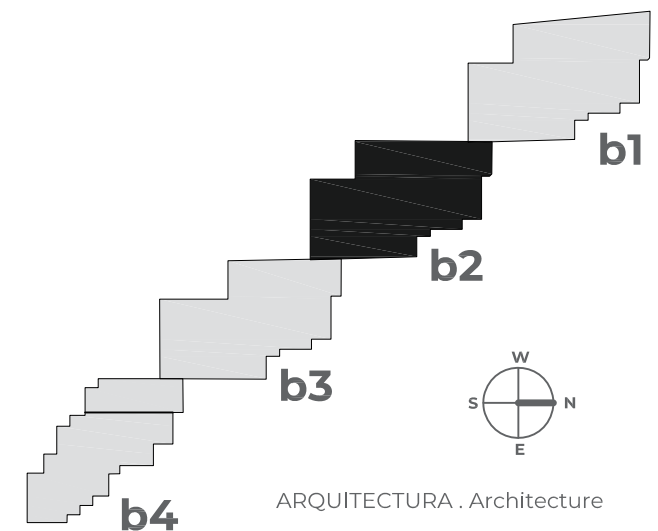
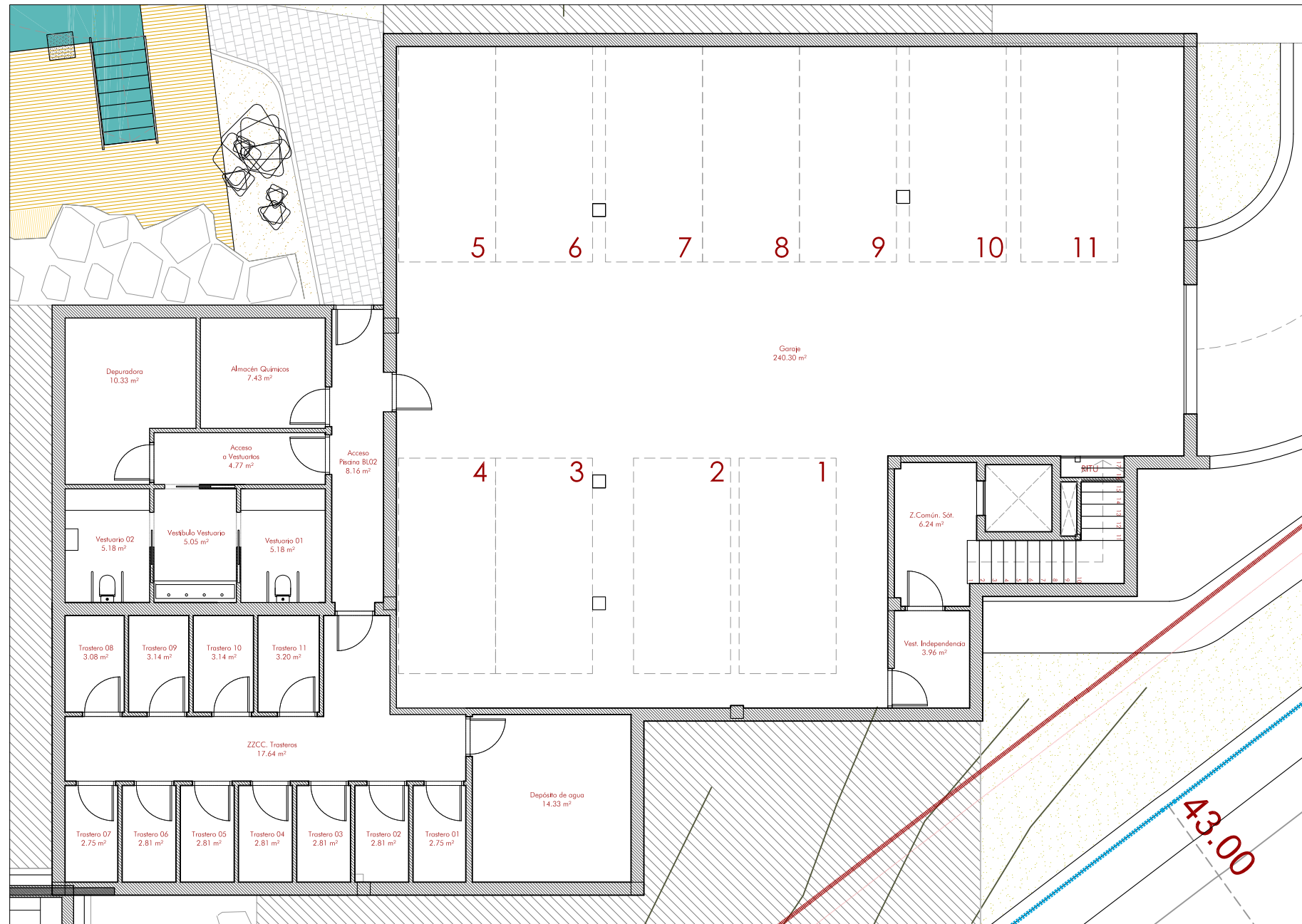

NOTE › The surfaces are reflected according to Decree 218/2005 of October 11, which approves the regulation of information to the consumer in the sale and rental of homes in Andalucía. Annexes are measured in constructed area. The data and surfaces contained in this document have a merely informative value, which could be subject to changes by the company or the technical management. Doors, openings, toilets or distribution are not binding. Furniture, colors, textures or flooring are only indicative graphics, so this documentation cannot be considered as a form of contract or obligation.

NOTA › Las superficies están reflejadas según el Decreto 218/2005 del 11 de octubre, por el que se aprueba el reglamento de información al consumidor en la compraventa y arrendamiento de viviendas en Andalucía. Los anejos se miden en superficie construida. Los datos y superficies contenidos en el presente documento tienen un valor meramente informativo, que pudiera estar sujeto a cambios por parte de la empresa o la dirección técnica. Puertas, aperturas, sanitarios o distribución no son vinculantes. Mobiliario, colores, texturas o solería son únicamente grafismos orientativos, por lo que esta documentación no puede ser considerada como una forma de contrato u obligación.