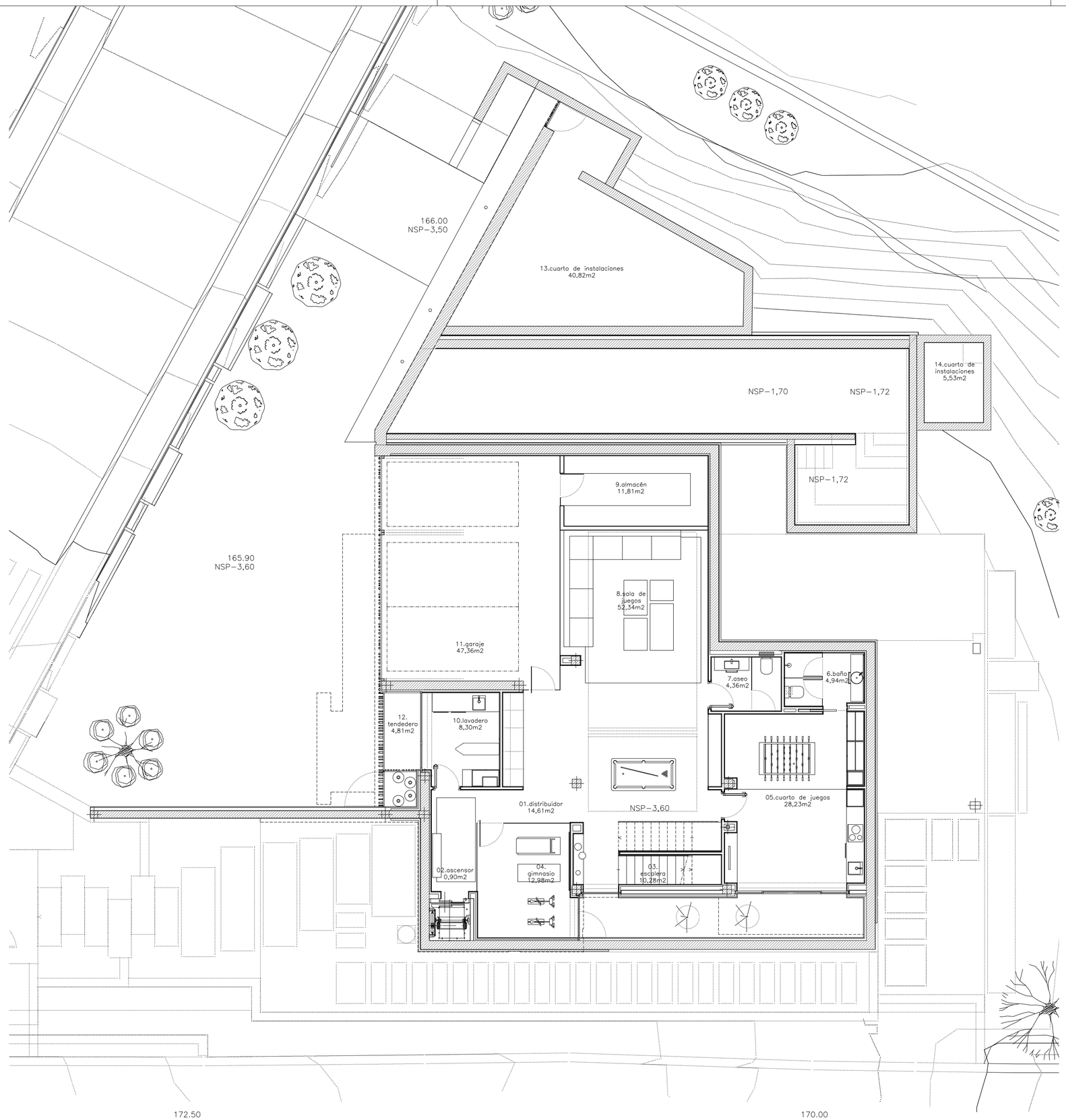

cuadro de superficies
planta sótano

vivienda	
	útil
01. distribuidor	14,61m2
02. ascensor	0,90m2
03. escalera	10,28m2
04. gimnasio	12,98m2
05. cuarto de juegos	28,23m2
06. baño	4,94m2
07. aseo	4,36m2
08. sala de juegos	52,34m2
09. almacén	11,81m2
10. lavadero	8,30m2
11. garaje	47,36m2
total útil	196,11m2
total construida	228,00m2
total computable	0,00m2

porches−pérgolas−vuelos	
	útil
12. tendedero	4,81m2
total útil	4,81m2
total construida	6,12m2
total computable	0,00m2

instalaciones	
	útil
13. cuarto de instalaciones	40,82m2
14. cuarto de instalaciones	5,53m2
total útil	46,35m2
total construida	59,61m2
total computable	0,00m2

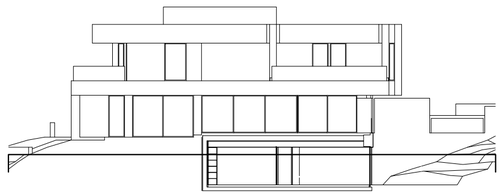

REVISION	FECHA	OBSERVACIONES

CÓDIGO 2016-23

PROYECTO FINAL DE OBRA DE VIVIENDA UNIFAMILIAR Y PISCINA

Subparcela 1,Manzana C.14
c/ La Reserva-La Cala Golf 31
Mijas, Málaga

MADRID ENERO 2020

DIN A2 1/100

fo 01 01

PLANO

planta sótano

superficies

LA PROPIEDAD:
FUNCAT TRIANA S.L.

REPRESENTANTE:
MARCO ANTONIO MAGARIÑOS

LOS ARQUITECTOS:
A-CERO ESTUDIO LLAMAZARES S.L.P.
SOCIEDAD COLEGIADA COAM Nº 70.835

A-cero
www.a-cero.com

madrid
c/ santa cruz de marcenado
nº2/ bajo 28015
TEL.917.997.984
FAX.917.997.985

el presente documento es copia de su original del es autor el arquitecto firmante, su utilización total o parcial, así como cualquier reproducción o cesión terceros, requerirá la previa autorización expresa autor quedando en todo caso prohibida cualqu modificación unilateral del mismo.

FUNCAT TRIANA, S.L.
VIVIENDA UNIFAMILIAR Y PISCINA
29650 - MIJAS

LLAMAZARES DE LA FUENTE, RAFAEL

El presente visado acredita expresamente las siguientes circunstancias:
-La identidad y habilitación profesional del arquitecto autor del trabajo
-La integridad formal y corrección documental según normativa aplicable

VISADO ESTATUTA
04/02/2020 - Nº Expte 2017/003
COLEGIO DE ARQUITECTOS DE MÁLAGA