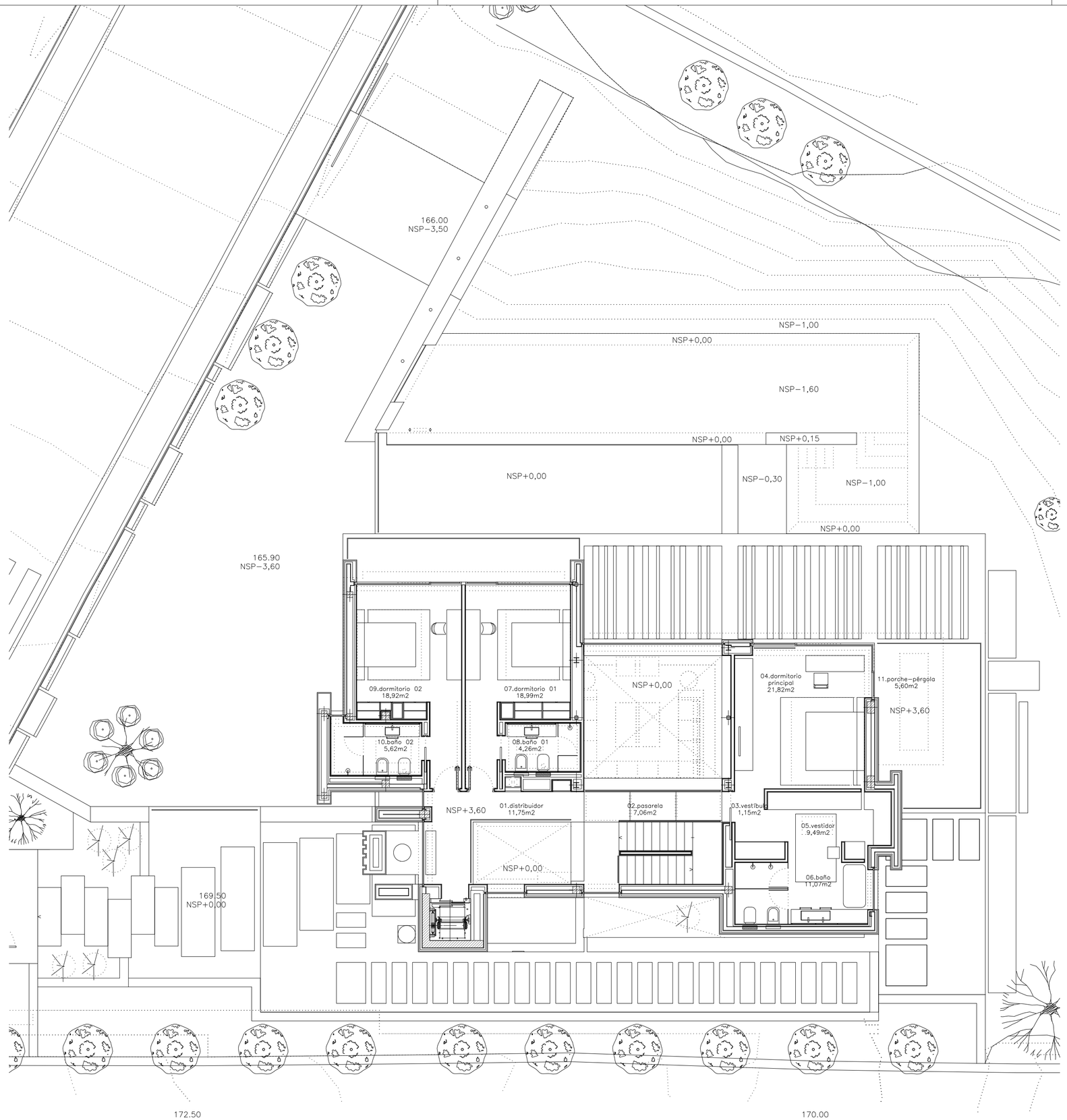

cuadro de superficies
planta alta

vivienda	
	útil
01. distribuidor	11,75m2
02. pasarela	7,06m2
03. vestíbulo dormitorio principal	1,15m2
04. domitorio principal	21,82m2
05. vestidor dormitorio principal	9,49m2
06. baño dormitorio principal	11,07m2
07. dormitorio 01	18,99m2
08. baño dormitorio 01	4,26m2
09. dormitorio 02	18,92m2
10. baño dormitorio 02	5,62m2
total útil	110,13m2
total construida	150,95m2
total computable	158,13m2

porches−pérgolas−vuelos	
	útil
11. porche−pérgola dormitorio principal	5,60m2
total útil	5,60m2
total construida	8,46m2
total computable	2,79m2

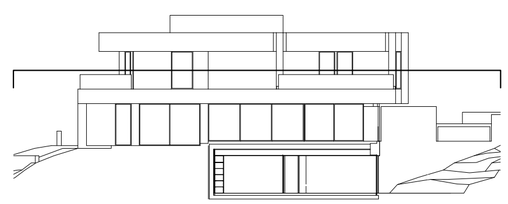

REVISION	FECHA	OBSERVACIONES

CÓDIGO 2016-23

PROYECTO FINAL DE OBRA DE VIVIENDA UNIFAMILIAR Y PISCINA

Subparcela 1,Manzana C.14
c/ La Reserva-La Cala Golf 31
Mijas, Málaga

MADRID ENERO 2020

DIN A2 1/100

fo 01 09

PLANO

planta alta

superficies

LLAMAZARES DE LA FUENTE, RAFAEL

FUNCAT TRIANA, S.L.
VIVIENDA UNIFAMILIAR Y PISCINA
29650 - MIJAS

LA PROPIEDAD:
FUNCAT TRIANA S.L.

REPRESENTANTE:
MARCO ANTONIO MAGARIÑOS

LOS ARQUITECTOS:
A-CERO ESTUDIO LLAMAZARES S.L.P.
SOCIEDAD COLEGIADA COAM Nº 70.835

A-cero

www.a-cero.com

madrid
c/ santa cruz de marcenado
nº2/ bajo 28015
TEL.917.997.984
FAX.917.997.985

el presente documento es copia de su original del
es autor el arquitecto firmante, su utilización total o
parcial, así como cualquier reproducción o cesión
terceros, requerirá la previa autorización expresa
autor quedando en todo caso prohibida cualqu
modificación unilateral del mismo.

VISADO ESTATUTA
04/02/2020 - Nº Expte 2017/003
COLEGIO DE ARQUITECTOS DE MÁLAGA

El presente visado acredita expresamente las siguientes circunstancias:
-La identidad y habilitación profesional del arquitecto autor del trabajo
-La integridad formal y corrección documental según normativa aplicable