

**GC STUDIO  
ARCHITECTURE  
INTERIOR DESIGN**

NOTAS GENERALES

LOS PLANEADORES AUTOPROTEGEN PREJUDICIALES SOBRE LOS PLANES DE REGIMENES E INSTALACIONES LAS DESCRIPCIONES DE DEBERAN CONSULTAR CON LA DIRECCIÓN ACADÉMICA.

VERIFICAR TODAS LAS CORTES, MEDIDAS, NIVELES Y DIMENSIONES EN TODOS LOS PLANEANTES DE HACER CUALQUIER TRABAJO.

NO REALIZAR NINGÚN TIPO DE OBRA.

CUALQUIER ERROR O RECONSTRUCCIÓN DETECTADO DEBE SER ENVIADO AL AUTOPROTECTOR PARA SU ELABORACIÓN.

NO LA DOCUMENTACIÓN DEBE LLEVARSE EN CONSULTA CON TODAS LAS PARTES RELACIONADAS DEL PROYECTO.

TODOS LOS DOCUMENTOS HAN DE SER REVISADOS DE DIFERENTES PUNTEROS POR LO QUE DEBEN SER COMPROBADOS Y CORREGIDOS EN SU TIEMPO PREVIO AL INICIO DE LOS TRABAJOS.

EL MOBLARIO A PLANTAR EN LOS DOCUMENTOS DEBEN SER MANTENIDOS INFORMADO Y EN MANEJOS QUE SE VIGILANTE AL PROYECTO.

**PROYECTO REFORMA VIVIENDA UNIFAMILIAR AISLADA Y PISCINA**  
CL. LOS GERANIOS-EL ROSARIO 21, NZ-143 MULA LA CONDESA, MARBELLA, MÁLAGA

---

**PROMOTOR:** Owner

### DISTRIBUCION PLANTA BAJA REFORMADA

FECHA

**FORMATO**

**ESCALA**

PLANO



A-007

OC. Camojoan Comer Loc. 9 y 10  
web: [www.go-studio.es](http://www.go-studio.es)

Teléfono: 951 546 901  
Email: [info@go-studio.es](mailto:info@go-studio.es)



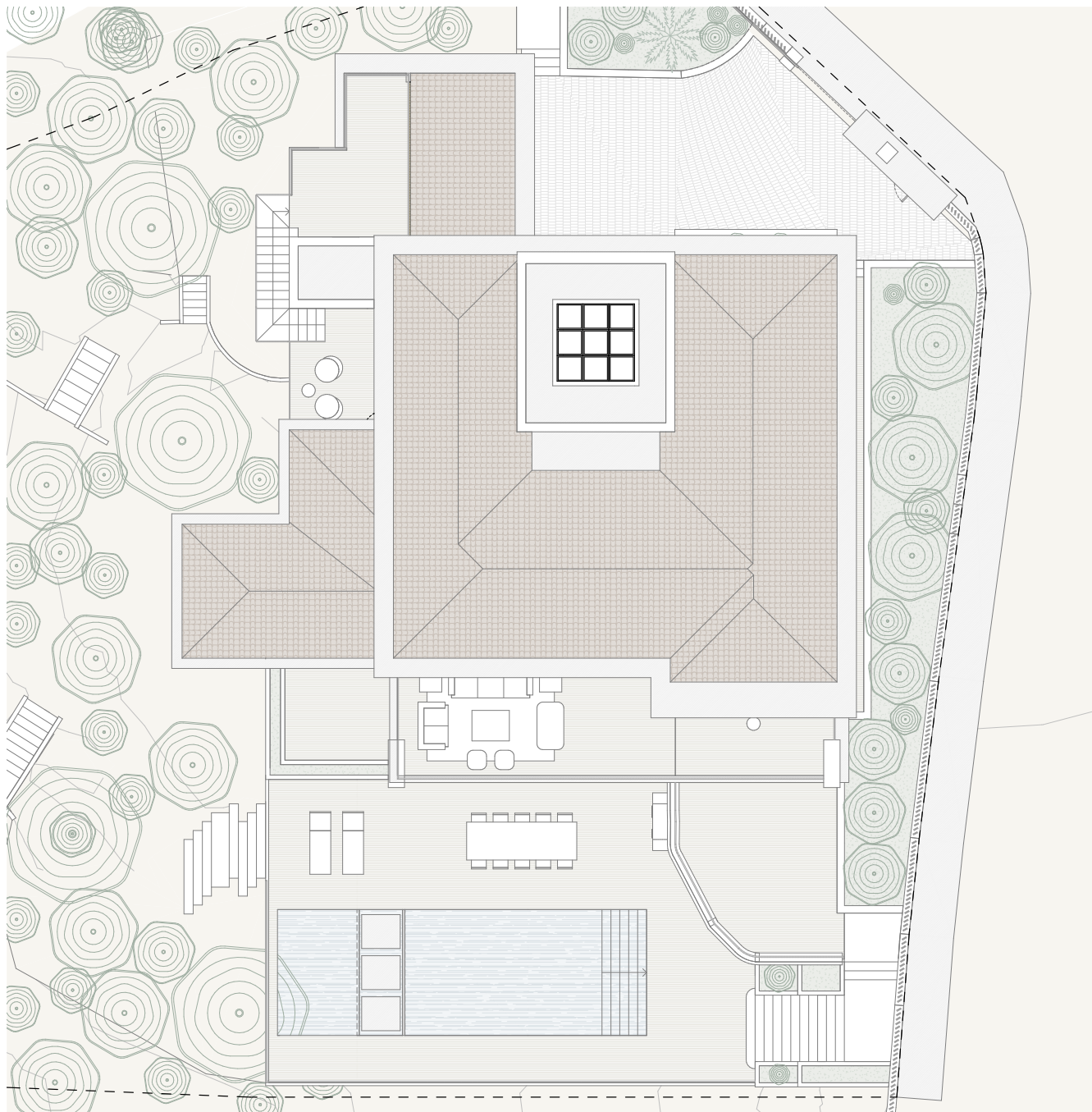

NOTAS GENERALES

1. LOS PLANOS ARQUITECTONICOS PREVIALENCIA SOBRE LOS PLANOS DE INGENIERIA O INSTALACION, LAS DISCREPANCIAS SE DEBERAN CONSULTAR CON LA DISEÑADORA ARQUITECTA.

2. VERIFICAR TODAS LAS COTAS, MEDIDAS, NIVELES Y DIMENSIONES EN TODOS LOS PLANOS ANTES DE INICIAR CUALQUIER TRABAJO.

3. NO REALIZAR CADA EN EL ORDEN.

4. CUALQUIER ERROR O INCORRECCION DETECTADO DEBE SER INMEDIATAMENTE REPORTADO A LA DISEÑADORA PARA SU ELABORACION.

5. TODA LA DOCUMENTACION DEBE LLEVARSE EN CONJUNTO CON TODOS LOS PAQUETES INCLUIDOS EN LOS PROYECTOS.

6. TODOS LOS TRABAJOS DEBEN SER REVISADOS POR DISEÑADORA ANTES DE QUE SEAN ENTREGADOS Y CORREGIDOS EN SU INTERIOR AL RIESGO DE LOS TRABAJOS.

7. EL MONITOREO A PLANTAS EN EL TIEMPO DEBEN SER MANEJADOS INMEDIATAMENTE EN LENGUAJE Y SER VIGILANTE AL PROYECTO

**PROMOTOR:** Owner

### DISTRIBUCION PLANTA CUBIERTA REFORMADA

OC, Carrejan Corner Loc. 9 y 10  
web: [www.gi-studio.es](http://www.gi-studio.es)

	Teléfono
	E-mail:

PLANO



A-009





**GC STUDIO**  
**ARCHITECTURE**  
**INTERIOR DESIGN**

NOTAS GENERALES:  
1. ESTE PLANO DE DISTRIBUCION DE ESPACIOS ES UN PROYECTO DE DISEÑO INTERIOR. NO SE DEBE UTILIZAR PARA OTROS FINES SIN EL CONSENTIMIENTO ESCRITO DEL DISEÑADOR.  
2. ESTE PLANO DE DISTRIBUCION DE ESPACIOS ES UN PROYECTO DE DISEÑO INTERIOR. NO SE DEBE UTILIZAR PARA OTROS FINES SIN EL CONSENTIMIENTO ESCRITO DEL DISEÑADOR.  
3. ESTE PLANO DE DISTRIBUCION DE ESPACIOS ES UN PROYECTO DE DISEÑO INTERIOR. NO SE DEBE UTILIZAR PARA OTROS FINES SIN EL CONSENTIMIENTO ESCRITO DEL DISEÑADOR.  
4. ESTE PLANO DE DISTRIBUCION DE ESPACIOS ES UN PROYECTO DE DISEÑO INTERIOR. NO SE DEBE UTILIZAR PARA OTROS FINES SIN EL CONSENTIMIENTO ESCRITO DEL DISEÑADOR.  
5. ESTE PLANO DE DISTRIBUCION DE ESPACIOS ES UN PROYECTO DE DISEÑO INTERIOR. NO SE DEBE UTILIZAR PARA OTROS FINES SIN EL CONSENTIMIENTO ESCRITO DEL DISEÑADOR.  
6. ESTE PLANO DE DISTRIBUCION DE ESPACIOS ES UN PROYECTO DE DISEÑO INTERIOR. NO SE DEBE UTILIZAR PARA OTROS FINES SIN EL CONSENTIMIENTO ESCRITO DEL DISEÑADOR.  
7. ESTE PLANO DE DISTRIBUCION DE ESPACIOS ES UN PROYECTO DE DISEÑO INTERIOR. NO SE DEBE UTILIZAR PARA OTROS FINES SIN EL CONSENTIMIENTO ESCRITO DEL DISEÑADOR.  
8. ESTE PLANO DE DISTRIBUCION DE ESPACIOS ES UN PROYECTO DE DISEÑO INTERIOR. NO SE DEBE UTILIZAR PARA OTROS FINES SIN EL CONSENTIMIENTO ESCRITO DEL DISEÑADOR.  
9. ESTE PLANO DE DISTRIBUCION DE ESPACIOS ES UN PROYECTO DE DISEÑO INTERIOR. NO SE DEBE UTILIZAR PARA OTROS FINES SIN EL CONSENTIMIENTO ESCRITO DEL DISEÑADOR.  
10. ESTE PLANO DE DISTRIBUCION DE ESPACIOS ES UN PROYECTO DE DISEÑO INTERIOR. NO SE DEBE UTILIZAR PARA OTROS FINES SIN EL CONSENTIMIENTO ESCRITO DEL DISEÑADOR.

**PROYECTO REFORMA VIVIENDA UNIFAMILIAR AISLADA Y PISCINA**  
CL. LOS GERANIOS 354, URB. SAN JOSE, VILLA LA CONDESA, MÉRIDA, Yucatán  
**PROMOTOR:** Owner

**DISTRIBUCION PLANTA SOTANO REFORMADA**

FECHA	FORMATO	ESCALA	PLANO
20.12.2023	A2	1 : 100	 <b>A-010</b>
GC Corregidor Correo S.L. de C.V. web: www.gc-studio.mx		Teléfono: 951 566 961 Email: info@gc-studio.mx	