

NOTAS GENERALES: 1. LOS PLANOS ARQUITECTÓNICOS PREVALECEM SOBRE LOS PLANOS DE INGENIERÍAS E INSTALACIONES. LAS DISCREPANCIAS, SE DEBERÁN CONSULTAR CON LA DIRECCIÓN FACULTATIVA. 2. NO REPLANTEAR CON PLANOS ESTRUCTURALES. 3. VERIFICAR TODAS LAS COTAS, MEDIDAS, NIVELES Y DIMENSIONES EN TODOS LOS PLANOS ANTES DE INICIAR CUALQUIER TRABAJO. 4. EL PRESENTE DOCUMENTO ES COPIA DE SU ORIGINAL, DEL QUE SON AUTORES LOS ARQUITECTOS ANTONIO MORILLO ALMARÁN Y ESTHER SÁNCHEZ GARCÍA CON EXCEPCIÓN DE LOS DOCUMENTOS DE PLANEAMIENTO, LA UTILIZACIÓN TOTAL O PARCIAL, ASÍ COMO CUALQUIER REPRODUCCIÓN O CESIÓN A TERCEROS REQUERIRÁ LA PREVIA AUTORIZACIÓN EXPRESA Y FIRMADA DE SUS AUTORES, QUEDANDO EN CUALQUIER OTRO CASO PROHIBIDA CUALQUIER MODIFICACIÓN UNILATERAL DEL MISMO. 5. NO ESCALAR DESDE EL DIBUJO. 6. CUALQUIER ERROR DETECTADO DEBE SER ENVIADO DE INMEDIATO AL ARQUITECTO REDACTOR PARA SU SUBSANACIÓN. 7. EL DOCUMENTO DEBE LEERSE EN CONJUNTO CON TODOS LOS TÉCNICOS QUE ESTÉN PARTICIPANDO EN EL PROYECTO. 8. TODO LO PREEXISTENTE (ACOMETIDAS, VEGETACIÓN, EDIFICIOS, TOPOGRAFÍA...) HA SIDO RECOGIDO DE DIVERSAS FUENTES POR LO QUE DEBEN SER COMPROBADAS Y CORROBORADAS IN SITU PREVIO AL INICIO DE LOS TRABAJOS PERTINENTES. 9. EL MOBILIARIO ES MERAMENTE INFORMATIVO Y EN NINGÚN CASO ES VINCULANTE AL PROYECTO. 10. EL REPLANTEO SE REALIZARÁ A PARTIR DE LOS PLANOS CONSTRUCTIVOS.

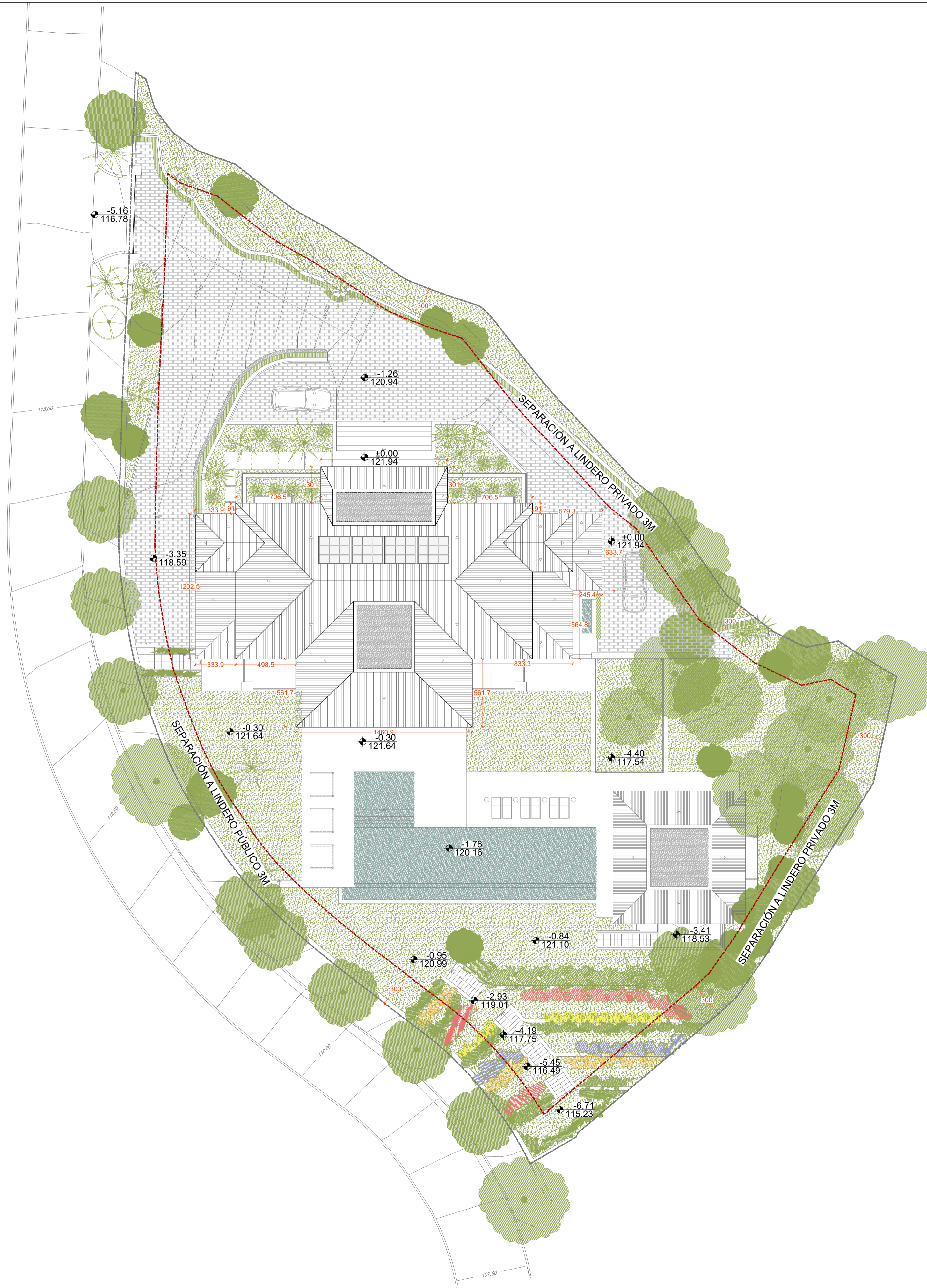

PROYECTO DE EJECUCIÓN

LA QUINTA 107 BENAHAVIS

AMES
arquitectos

C/ Los Gladiolos 3A
29660 Marbella, Málaga
+34 625 616 999 / +34 637 860 425
www.amesarquitectos.com

Arquitecto:

Antonio Morillo Almarán (Nº Col. 1486)
Esther Sánchez García (Nº Col. 1804)

Equipo:

Ezequiel Rodríguez Barranco
Alejandro Jiménez Hernández
José Lacalle Vigón

Promotor:

VILUXURY INVESTMENT S.L.

Título:

**Proyecto de Ejecución
de reforma y ampliación de
Viv. Unifamiliar Aislada**

Situación:

Urb. La Quinta 107
Benahavis (Málaga)

Fecha:

20 Febrero 2023

Escala:



A1_1:200
A3_1:400

Plano nº:

P004.01

P-IMPLANTACIÓN

ESTADO MODIFICADO
PLANTA DE CUBIERTAS

NOTAS GENERALES: 1. LOS PLANOS ARQUITECTÓNICOS PREVALECN SOBRE LOS PLANOS DE INGENIERÍAS E INSTALACIONES. LAS DISCREPANCIAS, SE DEBERÁN CONSULTAR CON LA DIRECCIÓN FACULTATIVA. 2. NO REPLANTEAR CON PLANOS ESTRUCTURALES. 3. VERIFICAR TODAS LAS COTAS, MEDIDAS, NIVELES Y DIMENSIONES EN TODOS LOS PLANOS ANTES DE INICIAR CUALQUIER TRABAJO. 4. EL PRESENTE DOCUMENTO ES COPIA DE SU ORIGINAL, DEL QUE SON AUTORES LOS ARQUITECTOS ANTONIO MORILLO ALMARÁN Y ESTHER SÁNCHEZ GARCÍA CON EXCEPCIÓN DE LOS DOCUMENTOS DE PLANEAMIENTO, LA UTILIZACIÓN TOTAL O PARCIAL, ASÍ COMO CUALQUIER REPRODUCCIÓN O CESIÓN A TERCEROS REQUERIRÁ LA PREVIA AUTORIZACIÓN EXPRESA Y FIRMADA DE SUS AUTORES, QUEDANDO EN CUALQUIER OTRO CASO PROHIBIDA CUALQUIER MODIFICACIÓN UNILATERAL DEL MISMO. 5. NO ESCALAR DESDE EL DIBUJO. 6. CUALQUIER ERROR DETECTADO DEBE SER ENVIADO DE INMEDIATO AL ARQUITECTO REDACTOR PARA SU SUBSANACIÓN. 7. EL DOCUMENTO DEBE LEERSE EN CONJUNTO CON TODOS LOS TÉCNICOS QUE ESTÉN PARTICIPANDO EN EL PROYECTO. 8. TODO LO PREEXISTENTE (ACOMETIDAS, VEGETACIÓN, EDIFICIOS, TOPOGRAFÍA...) HA SIDO RECOGIDO DE DIVERSAS FUENTES POR LO QUE DEBEN SER COMPROBADAS Y CORROBORADAS IN SITU PREVIO AL INICIO DE LOS TRABAJOS PERTINENTES. 9. EL MOBILIARIO ES MERAMENTE INFORMATIVO Y EN NINGÚN CASO ES VINCULANTE AL PROYECTO. 10. EL REPLANTEO SE REALIZARÁ A PARTIR DE LOS PLANOS CONSTRUCTIVOS.

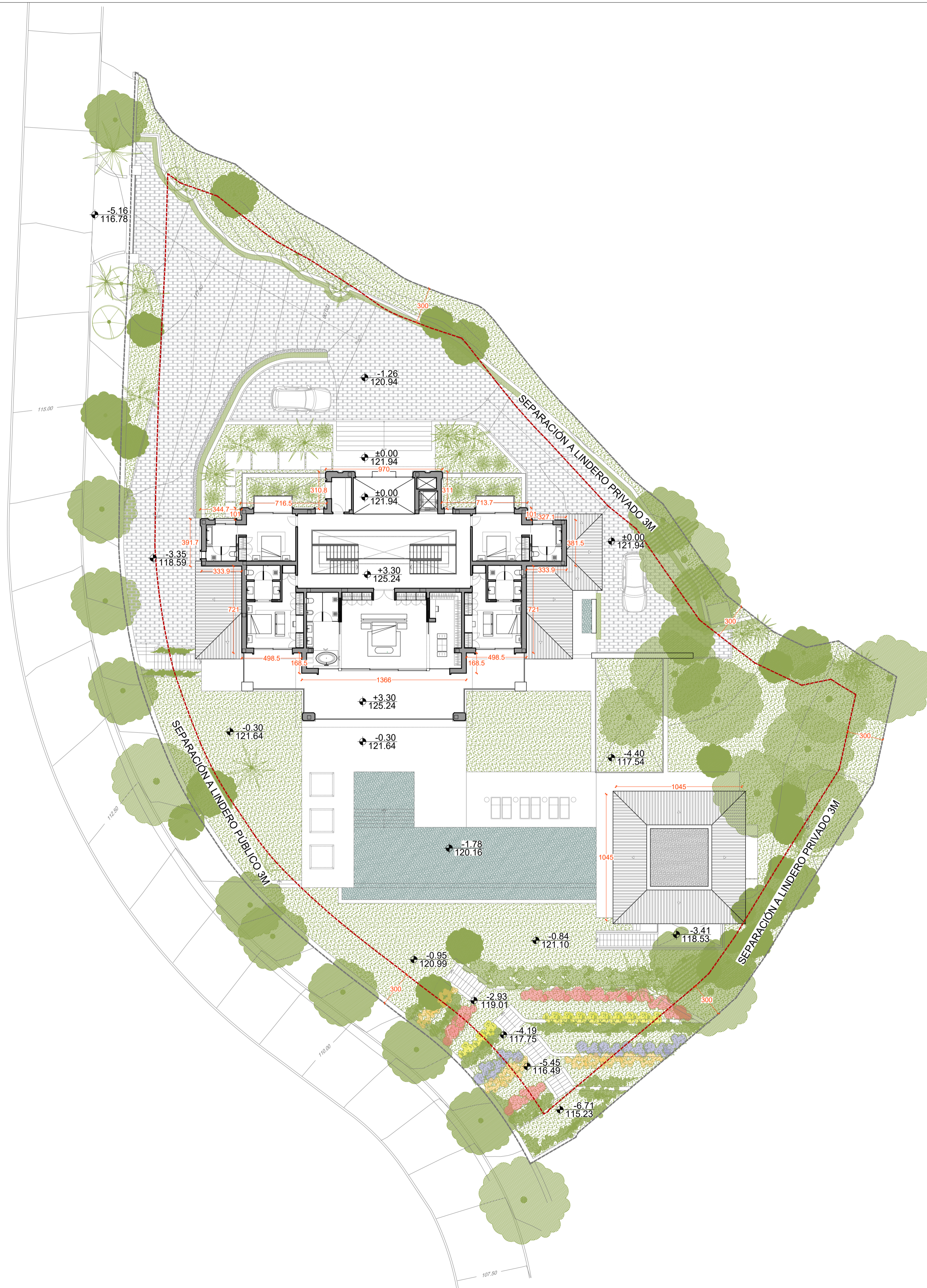

PROYECTO DE EJECUCIÓN

LA QUINTA 107 BENAHAVIS

AMES
arquitectos

C/ Los Gladiolos 3A
29660 Marbella, Málaga
+34 625 616 999 / +34 637 860 425
www.amesarquitectos.com

Arquitecto:

Antonio Morillo Almarán (Nº Col. 1486)
Esther Sánchez García (Nº Col. 1804)

Equipo:

Ezequiel Rodríguez Barranco
Alejandro Jiménez Hernández
José Lacalle Vígón

Promotor:

VILUXURY INVESTMENT S.L.

Título:

**Proyecto de Ejecución
de reforma y ampliación de
Viv. Unifamiliar Aislada**

Situación:

Urb. La Quinta 107
Benahavis (Málaga)

Fecha:

20 Febrero 2023

Escala:

A1_1:200
A3_1:400

Plano nº:

P004.02

P-IMPLANTACIÓN

ESTADO MODIFICADO
PLANTA PRIMERA

NOTAS GENERALES: 1. LOS PLANOS ARQUITECTÓNICOS PREVALECN SOBRE LOS PLANOS DE INGENIERÍAS E INSTALACIONES. LAS DISCREPANCIAS, SE DEBERÁN CONSULTAR CON LA DIRECCIÓN FACULTATIVA. 2. NO REPLANTEAR CON PLANOS ESTRUCTURALES. 3. VERIFICAR TODAS LAS COTAS, MEDIDAS, NIVELES Y DIMENSIONES EN TODOS LOS PLANOS ANTES DE INICIAR CUALQUIER TRABAJO. 4. EL PRESENTE DOCUMENTO ES COPIA DE SU ORIGINAL, DEL QUE SON AUTORES LOS ARQUITECTOS ANTONIO MORILLO ALMARÁN Y ESTHER SÁNCHEZ GARCÍA CON EXCEPCIÓN DE LOS DOCUMENTOS DE PLANEAMIENTO, LA UTILIZACIÓN TOTAL O PARCIAL, ASÍ COMO CUALQUIER REPRODUCCIÓN O CESIÓN A TERCEROS REQUERIRÁ LA PREVIA AUTORIZACIÓN EXPRESA Y FEHACIENTE DE SUS AUTORES, QUEDANDO EN CUALQUIER OTRO CASO PROHIBIDA CUALQUIER MODIFICACIÓN UNILATERAL DEL MISMO. 5. NO ESCALAR DESDE EL DIBUJO. 6. CUALQUIER ERROR DETECTADO DEBE SER ENVIADO DE INMEDIATO AL ARQUITECTO REDACTOR PARA SU SUBSANACIÓN. 7. EL DOCUMENTO DEBE LEERSE EN CONJUNTO CON TODOS LOS TÉCNICOS QUE ESTÉN PARTICIPANDO EN EL PROYECTO. 8. TODO LO PREEXISTENTE (ACOMETIDAS, VEGETACIÓN, EDIFICIOS, TOPOGRAFÍA...) HA SIDO RECOGIDO DE DIVERSAS FUENTES POR LO QUE DEBEN SER COMPROBADAS Y CORROBORADAS IN SITU PREVIO AL INICIO DE LOS TRABAJOS PERTINENTES. 9. EL MOBILIARIO ES MERAMENTE INFORMATIVO Y EN NINGÚN CASO ES VINCULANTE AL PROYECTO. 10. EL REPLANTEO SE REALIZARÁ A PARTIR DE LOS PLANOS CONSTRUCTIVOS.

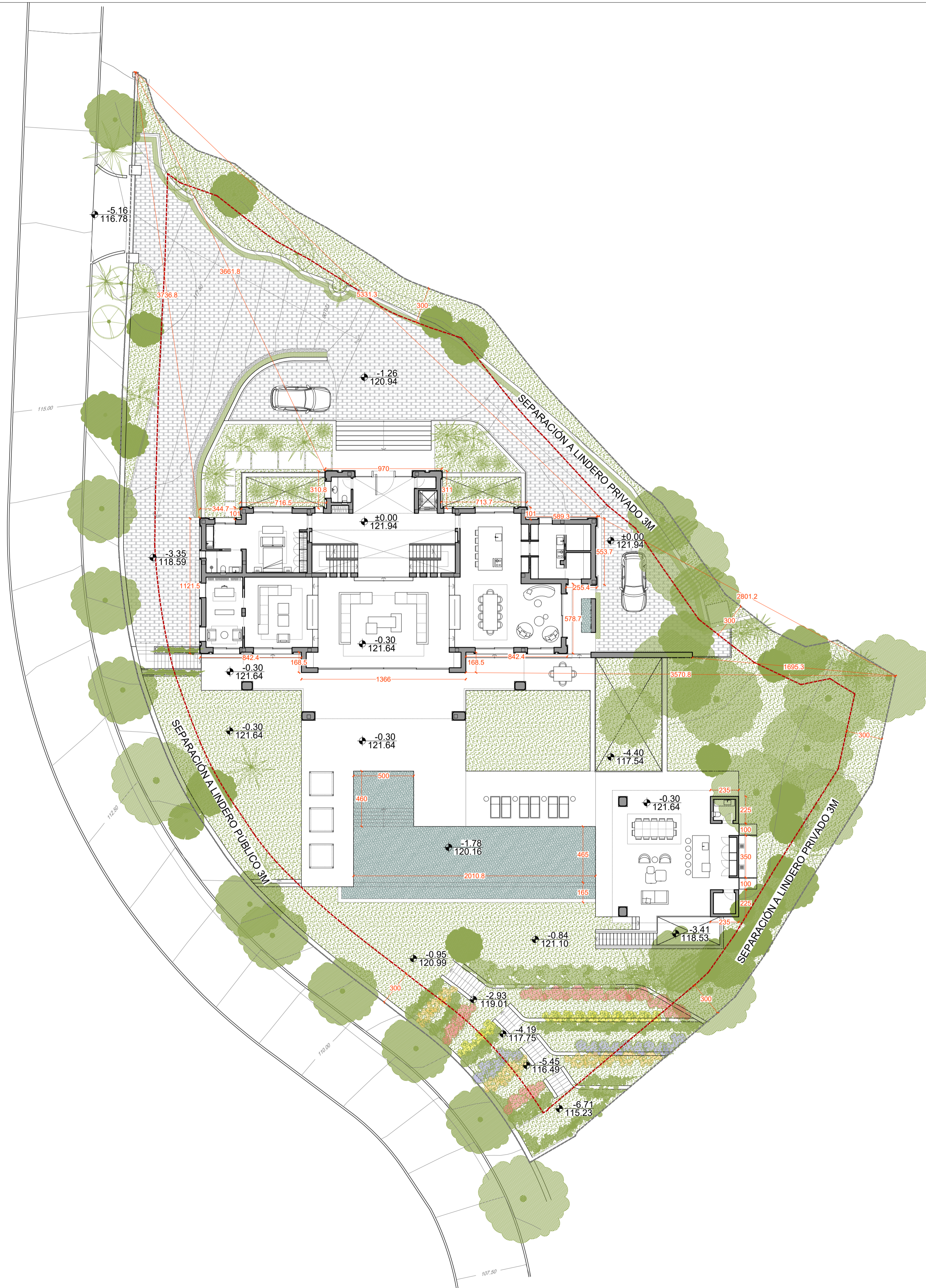

PROYECTO DE EJECUCIÓN

LA QUINTA 107 BENAHAVIS

AMES[®]

arquitectos

C/ Los Gladiolos 3A
29660 Marbella, Málaga
+34 625 616 999 / +34 637 860 425
www.amesarquitectos.com

Arquitecto:

Antonio Morillo Almarán (Nº Col. 1486)
Esther Sánchez García (Nº Col. 1804)

Equipo:

Ezequiel Rodríguez Barranco
Alejandro Jiménez Hernández
José Lacalle Vigón

Promotor:

VILUXURY INVESTMENT S.L.

Título:

**Proyecto de Ejecución
de reforma y ampliación de
Viv. Unifamiliar Aislada**

Situación:

Urb. La Quinta 107
Benahavis (Málaga)

Fecha:

20 Febrero 2023

Escala:

A1_1:200
A3_1:400

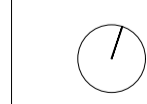

Plano nº:

P004.03

P-IMPLANTACIÓN
ESTADO MODIFICADO
PLANTA BAJA

NOTAS GENERALES: 1. LOS PLANOS ARQUITECTÓNICOS PREVALECN SOBRE LOS PLANOS DE INGENIERÍAS E INSTALACIONES. LAS DISCREPANCIAS, SE DEBERÁN CONSULTAR CON LA DIRECCIÓN FACULTATIVA. 2. NO REPLANTEAR CON PLANOS ESTRUCTURALES. 3. VERIFICAR TODAS LAS COTAS, MEDIDAS, NIVELES Y DIMENSIONES EN TODOS LOS PLANOS ANTES DE INICIAR CUALQUIER TRABAJO. 4. EL PRESENTE DOCUMENTO ES COPIA DE SU ORIGINAL, DEL QUE SON AUTORES LOS ARQUITECTOS ANTONIO MORILLO ALMARÁN Y ESTHER SÁNCHEZ GARCÍA CON EXCEPCIÓN DE LOS DOCUMENTOS DE PLANEAMIENTO, LA UTILIZACIÓN TOTAL O PARCIAL, ASÍ COMO CUALQUIER REPRODUCCIÓN O CESIÓN A TERCEROS REQUERIRÁ LA PREVIA AUTORIZACIÓN EXPRESA Y FIRMADA DE SUS AUTORES, QUEDANDO EN CUALQUIER OTRO CASO PROHIBIDA CUALQUIER MODIFICACIÓN UNILATERAL DEL MISMO. 5. NO ESCALAR DESDE EL DIBUJO. 6. CUALQUIER ERROR DETECTADO DEBE SER ENVIADO DE INMEDIATO AL ARQUITECTO REDACTOR PARA SU SUBSANACIÓN. 7. EL DOCUMENTO DEBE LEERSE EN CONJUNTO CON TODOS LOS TÉCNICOS QUE ESTÉN PARTICIPANDO EN EL PROYECTO. 8. TODO LO PREEXISTENTE (ACOMETIDAS, VEGETACIÓN, EDIFICIOS, TOPOGRAFÍA...) HA SIDO RECOGIDO DE DIVERSAS FUENTES POR LO QUE DEBEN SER COMPROBADAS Y CORROBORADAS IN SITU PREVIO AL INICIO DE LOS TRABAJOS PERTINENTES. 9. EL MOBILIARIO ES MERAMENTE INFORMATIVO Y EN NINGÚN CASO ES VINCULANTE AL PROYECTO. 10. EL REPLANTEO SE REALIZARÁ A PARTIR DE LOS PLANOS CONSTRUCTIVOS.



PROYECTO DE EJECUCIÓN

LA QUINTA 107
BENAHAVIS

AMES
arquitectos

C/ Los Gladiolos 3A
29660 Marbella, Málaga
+34 625 616 999 / +34 637 860 425
www.amesarquitectos.com

Arquitecto:

Antonio Morillo Almarán (Nº Col. 1486)
Esther Sánchez García (Nº Col. 1804)

Equipo:

Ezequiel Rodríguez Barranco
Alejandro Jiménez Hernández
José Lacalle Vigón

Promotor:

VILUXURY INVESTMENT S.L.

Título:

**Proyecto de Ejecución
de reforma y ampliación de
Viv. Unifamiliar Aislada**

Situación:

Urb. La Quinta 107
Benahavis (Málaga)

Fecha:

20 Febrero 2023

Escala:

A1_1:200
A3_1:400



Plano nº:

P004.04

P-IMPLANTACIÓN
ESTADO MODIFICADO
PLANTA SÓTANO

NOTAS GENERALES: 1. LOS PLANOS ARQUITECTÓNICOS PREVALECN SOBRE LOS PLANOS DE INGENIERÍAS E INSTALACIONES. LAS DISCREPANCIAS, SE DEBERÁN CONSULTAR CON LA DIRECCIÓN FACULTATIVA. 2. NO REPLANTEAR CON PLANOS ESTRUCTURALES. 3. VERIFICAR TODAS LAS COTAS, MEDIDAS, NIVELES Y DIMENSIONES EN TODOS LOS PLANOS ANTES DE INICIAR CUALQUIER TRABAJO. 4. EL PRESENTE DOCUMENTO ES COPIA DE SU ORIGINAL, DEL QUE SON AUTORES LOS ARQUITECTOS ANTONIO MORILLO ALMARÁN Y ESTHER SÁNCHEZ GARCÍA CON EXCEPCIÓN DE LOS DOCUMENTOS DE PLANEAMIENTO, LA UTILIZACIÓN TOTAL O PARCIAL, ASÍ COMO CUALQUIER REPRODUCCIÓN O CESIÓN A TERCEROS REQUERIRÁ LA PREVIA AUTORIZACIÓN EXPRESA Y FORMAL DE SUS AUTORES, QUEDANDO EN CUALQUIER OTRO CASO PROHIBIDA CUALQUIER MODIFICACIÓN UNILATERAL DEL MISMO. 5. NO ESCALAR DESDE EL DIBUJO. 6. CUALQUIER ERROR DETECTADO DEBE SER ENVIADO DE INMEDIATO AL ARQUITECTO REDACTOR PARA SU SUBSANACIÓN. 7. EL DOCUMENTO DEBE LEERSE EN CONJUNTO CON TODOS LOS TÉCNICOS QUE ESTÉN PARTICIPANDO EN EL PROYECTO. 8. TODO LO PREEXISTENTE (ACOMETIDAS, VEGETACIÓN, EDIFICIOS, TOPOGRAFÍA...) HA SIDO RECOGIDO DE DIVERSAS FUENTES POR LO QUE DEBEN SER COMPROBADAS Y CORROBORADAS IN SITU PREVIO AL INICIO DE LOS TRABAJOS PERTINENTES. 9. EL MOBILIARIO ES MERAMENTE INFORMATIVO Y EN NINGUN CASO ES VINCULANTE AL PROYECTO. 10. EL REPLANTEO SE REALIZARÁ A PARTIR DE LOS PLANOS CONSTRUCTIVOS.

PROYECTO DE EJECUCIÓN

LA QUINTA 107
BENAHAVIS

AMES
arquitectos

C/ Los Gladiolos 3A
29660 Marbella. Málaga
+34 625 616 999 / +34 637 860 425
www.amesarquitectos.com

Arquitecto:

Antonio Morillo Almarán (Nº Col. 1486)
Esther Sánchez García (Nº Col. 1804)

Equipo:

Ezequiel Rodríguez Barranco
Alejandro Jiménez Hernández
José Lacalle Vígón

Promotor:

VILUXURY INVESTMENT S.L.

Título:

Proyecto de Ejecución
de reforma y ampliación de
Viv. Unifamiliar Aislada

Situación:

Urb. La Quinta 107
Benahavis (Málaga)

Fecha:

20 Febrero 2023

Escala:

A1_1:75
A3_1:150

Plano nº:
P004.05

P-ARQUITECTURA
ESTADO MODIFICADO
PLANTA SÓTANO



NOTAS GENERALES: 1. LOS PLANOS ARQUITECTÓNICOS PREVALECN SOBRE LOS PLANOS DE INGENIERÍAS E INSTALACIONES. LAS DISCREPANCIAS, SE DEBERÁN CONSULTAR CON LA DIRECCIÓN FACULTATIVA. 2. NO REPLANTEAR CON PLANOS ESTRUCTURALES. 3. VERIFICAR TODAS LAS COTAS, MEDIDAS, NIVELES Y DIMENSIONES EN TODOS LOS PLANOS ANTES DE INICIAR CUALQUIER TRABAJO. 4. EL PRESENTE DOCUMENTO ES COPIA DE SU ORIGINAL, DEL QUE SON AUTORES LOS ARQUITECTOS ANTONIO MORILLO ALMARÁN Y ESTHER SÁNCHEZ GARCÍA CON EXCEPCIÓN DE LOS DOCUMENTOS DE PLANEAMIENTO, LA UTILIZACIÓN TOTAL O PARCIAL, ASÍ COMO CUALQUIER REPRODUCCIÓN O CESIÓN A TERCEROS REQUERIRÁ LA PREVIA AUTORIZACIÓN EXPRESA Y FEHACIENTE DE SUS AUTORES, QUEDANDO EN CUALQUIER OTRO CASO PROHIBIDA CUALQUIER MODIFICACIÓN UNILATERAL DEL MISMO. 5. NO ESCALAR DESDE EL DIBUJO. 6. CUALQUIER ERROR DETECTADO DEBE SER ENVIADO DE INMEDIATO AL ARQUITECTO REDACTOR PARA SU SUBSANACIÓN. 7. EL DOCUMENTO DEBE LEERSE EN CONJUNTO CON TODOS LOS TÉCNICOS QUE ESTÉN PARTICIPANDO EN EL PROYECTO. 8. TODO LO PREEXISTENTE (ACOMETIDAS, VEGETACIÓN, EDIFICIOS, TOPOGRAFÍA...) HA SIDO RECOGIDO DE DIVERSAS FUENTES POR LO QUE DEBEN SER COMPROBADAS Y CORROBORADAS IN SITU PREVIO AL INICIO DE LOS TRABAJOS PERTINENTES. 9. EL MOBILIARIO ES MERAMENTE INFORMATIVO Y EN NINGÚN CASO ES VINCULANTE AL PROYECTO. 10. EL REPLANTEO SE REALIZARÁ A PARTIR DE LOS PLANOS CONSTRUCTIVOS.

PROYECTO DE EJECUCIÓN

LA QUINTA 107
BENAHAVIS

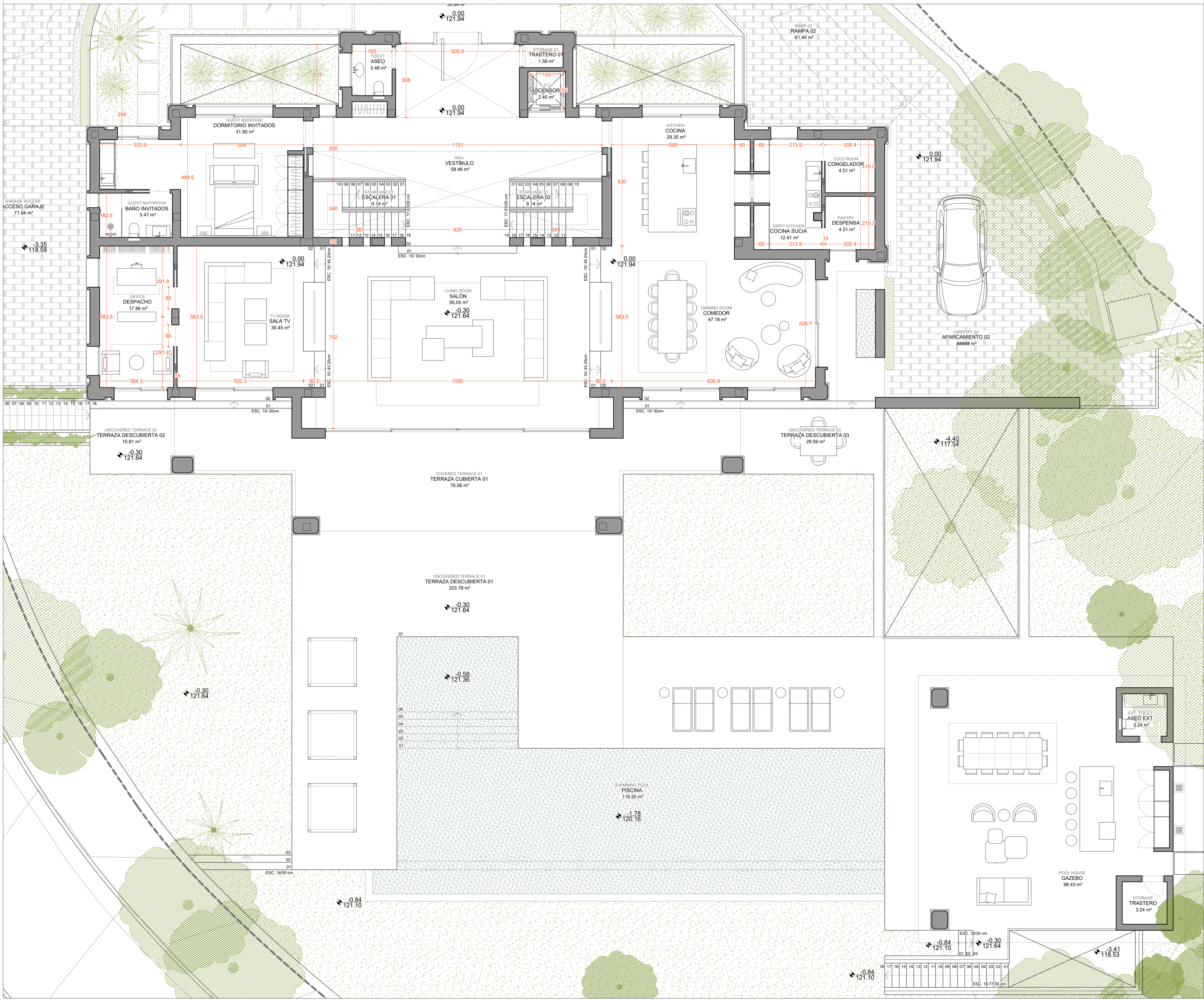

AMES
arquitectos

C/ Los Gladiolos 3A
29660 Marbella, Málaga
+34 625 616 999 / +34 637 860 425
www.amesarquitectos.com

Arquitecto:

Antonio Morillo Almarán (Nº Col. 1486)
Esther Sánchez García (Nº Col. 1804)

Equipo:

Ezequiel Rodríguez Barranco
Alejandro Jiménez Hernández
José Lacalle Vígón

Promotor:

VILUXURY INVESTMENT S.L.

Título:

Proyecto de Ejecución
de reforma y ampliación de
Viv. Unifamiliar Aislada

Situación:

Urb. La Quinta 107
Benahavis (Málaga)

Fecha:

20 Febrero 2023

Escala:

A1_1:75
A3_1:150

Plano nº:
P004.06

P-ARQUITECTURA
ESTADO MODIFICADO
PLANTA BAJA

NOTAS GENERALES: 1. LOS PLANOS ARQUITECTÓNICOS PREVALECN SOBRE LOS PLANOS DE INGENIERÍAS E INSTALACIONES. LAS DISCREPANCIAS, SE DEBERÁN CONSULTAR CON LA DIRECCIÓN FACULTATIVA. 2. NO REPLANTEAR CON PLANOS ESTRUCTURALES. 3. VERIFICAR TODAS LAS COTAS, MEDIDAS, NIVELES Y DIMENSIONES EN TODOS LOS PLANOS ANTES DE INICIAR CUALQUIER TRABAJO. 4. EL PRESENTE DOCUMENTO ES COPIA DE SU ORIGINAL, DEL QUE SON AUTORES LOS ARQUITECTOS ANTONIO MORILLO ALMARÁN Y ESTHER SÁNCHEZ GARCÍA CON EXCEPCIÓN DE LOS DOCUMENTOS DE PLANEAMIENTO, LA UTILIZACIÓN TOTAL O PARCIAL, ASÍ COMO CUALQUIER REPRODUCCIÓN O CESIÓN A TERCEROS REQUERIRÁ LA PREVIA AUTORIZACIÓN EXPRESA Y FEHACIENTE DE SUS AUTORES, QUEDANDO EN CUALQUIER OTRO CASO PROHIBIDA CUALQUIER MODIFICACIÓN UNILATERAL DEL MISMO. 5. NO ESCALAR DESDE EL DIBUJO. 6. CUALQUIER ERROR DETECTADO DEBE SER ENVIADO DE INMEDIATO AL ARQUITECTO REDACTOR PARA SU SUBSANACIÓN. 7. EL DOCUMENTO DEBE LEERSE EN CONJUNTO CON TODOS LOS TÉCNICOS QUE ESTÉN PARTICIPANDO EN EL PROYECTO. 8. TODO LO PREEXISTENTE (ACOMETIDAS, VEGETACIÓN, EDIFICIOS, TOPOGRAFÍA...) HA SIDO RECOGIDO DE DIVERSAS FUENTES POR LO QUE DEBEN SER COMPROBADAS Y CORROBORADAS IN SITU PREVIO AL INICIO DE LOS TRABAJOS PERTINENTES. 9. EL MOBILIARIO ES MERAMENTE INFORMATIVO Y EN NINGÚN CASO ES VINCULANTE AL PROYECTO. 10. EL REPLANTEO SE REALIZARÁ A PARTIR DE LOS PLANOS CONSTRUCTIVOS.

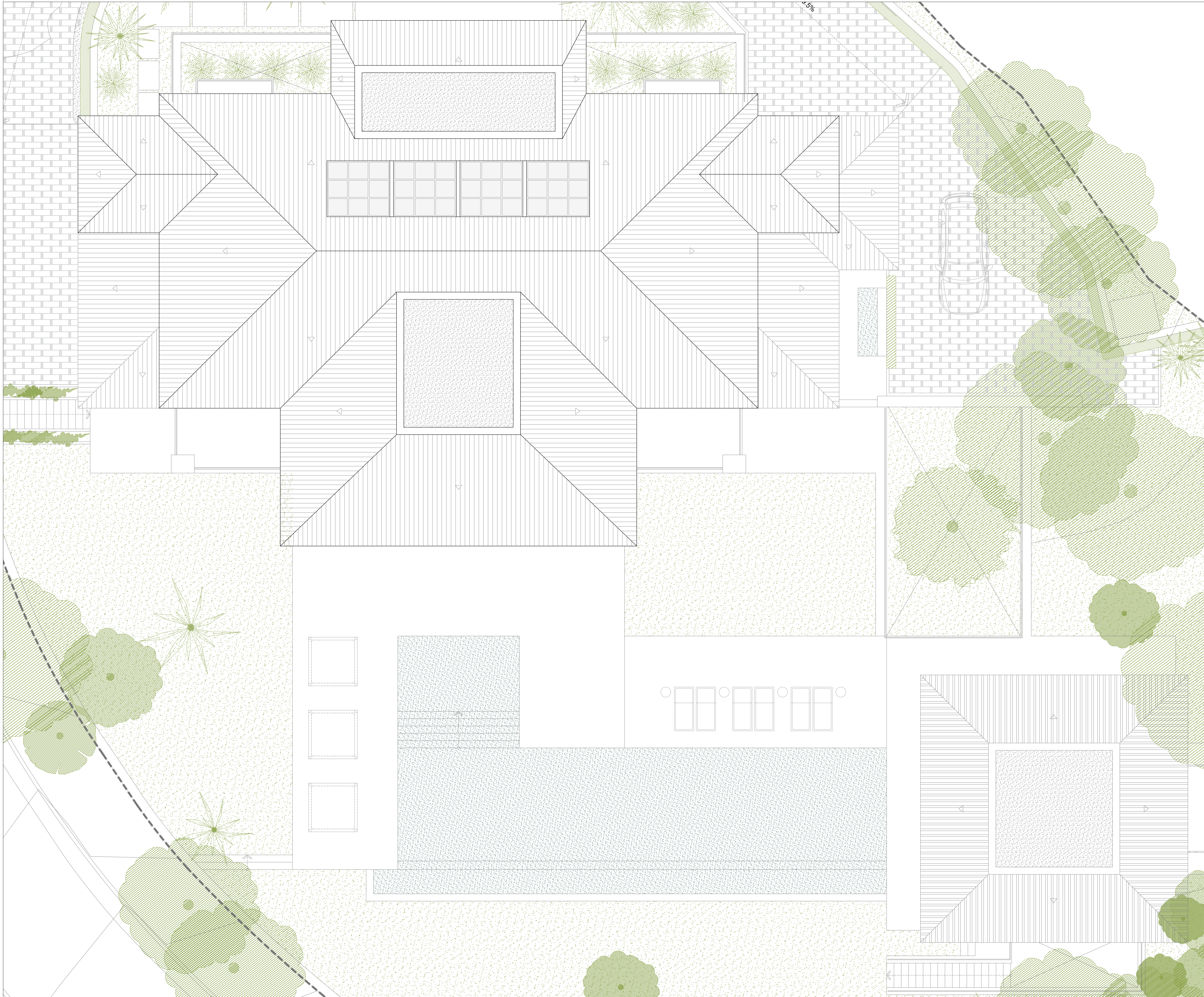

PROYECTO DE EJECUCIÓN

LA QUINTA 107 BENAHAVIS

AMES[®]

arquitectos

C/ Los Gladiolos 3A
29660 Marbella, Málaga
+34 625 616 999 / +34 637 860 425
www.amesarquitectos.com

Arquitecto:

Antonio Morillo Almarán (Nº Col. 1486)
Esther Sánchez García (Nº Col. 1804)

Equipo:

Ezequiel Rodríguez Barranco
Alejandro Jiménez Hernández
José Lacalle Vigón

Promotor:

VILUXURY INVESTMENT S.L.

Título:

**Proyecto de Ejecución
de reforma y ampliación de
Viv. Unifamiliar Aislada**

Situación:

Urb. La Quinta 107
Benahavis (Málaga)

Fecha:

20 Febrero 2023

Escala:

A1_1:75
A3_1:150

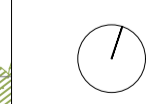

Plano nº:

P004.08

P-ARQUITECTURA

ESTADO MODIFICADO
PLANTA DE CUBIERTAS