

- SE DEBERA TENER EXAMINADO EL SOLAR, Y NO SE DEBERA TOMAR EMPEÑOS SIN EL ASIENTO DE LOS PLANOS.
- AL EJECUTAR LAS OBRAS, EL CONSTRUCTOR (INCL. SUBCONTRATAS) DEBERA DE ENTREGAR TODOS LOS PLANOS DEL PROYECTO Y USADOS EN SU CASO, SI HUBIERE ALGUNA DIFERENCIA ENTRE PLANOS O DOCUMENTOS DE CONTRATO ESTAS DEBERAN COMANARSE A LA DIRECCION FACULTADA PARA ACLARACION ANTES DE REALIZAR LAS OBRAS.

NOTA:
EL CONDUCTO HORIZONTAL DE VENTILACION PLATO UNICO, SERA DE Ø110 Y SU ALTURA SE DEFINIRA EN LA OBRA.

C	26.12.00	General
B	13.07.00	ENCARGADO PARA OBR
A	08.06.00	Indicaciones de P. Salazar y Juan para ventilacion
A	29.12.99	Asignacion espacio y
Rev.	Fecha	Descripcion
ARQUITECTO: Colin McIndrie Cp. N° 3277		

McL
ARCH
Ed. M. Puerto Solagrate 1

PROYECTO
BASICO Y DE E
OBRA
VIVIENDA
SITUACION:
PARCELA N°4
BENAHAVIS-M
PROPIETARIO:
KRISWOMARE

TITULO
**PLAN
DIME
REF**
PLANO
99

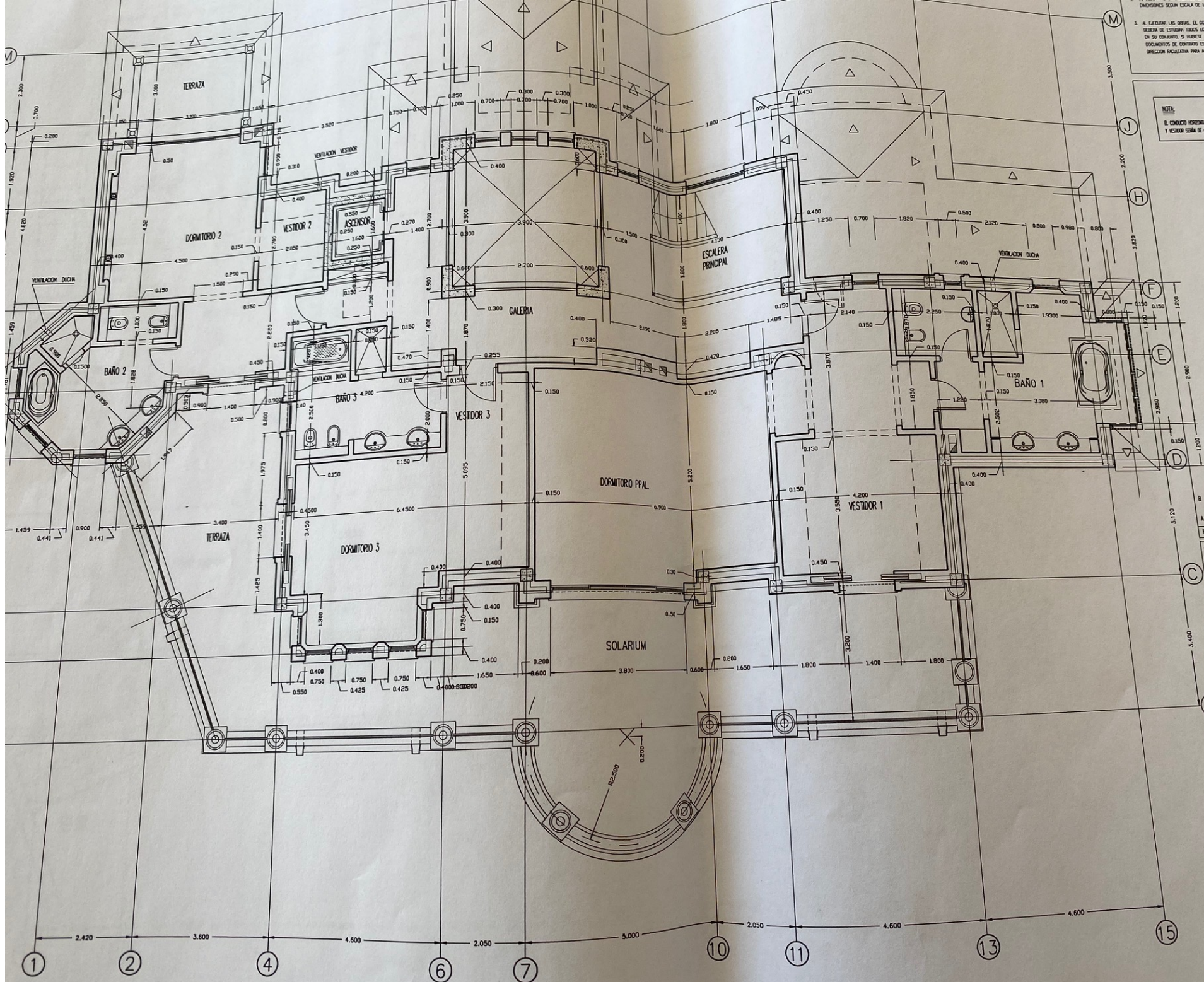

3. AL ELABORAR LOS OBRAS, EL CONSTRUCTOR (INCL. SUBCONTRACTISTAS) DEBERÁ DE CONSULTAR TODOS LOS PLANOS DEL PROYECTO Y LLEVARLOS EN SU CONSTATO, SI HUBIERE ALGUNA DISCREPANCIA ENTRE PLANOS O DOCUMENTOS DE CONTRATO ESTOS DEBERÁN DE CONCORDARSE A LA DIRECCIÓN FACILITADA PARA ACABAR ANTES DE REALIZAR LOS TRABAJOS.

NOTA:
EL CONTEO HORAS DE VENTILACION PLUMBOS, Y VENTOS DE VIBO Y SI ALGUNAS SE REALIZAN EN LA OBRA.

B	23.12.00	General
A	13.07.00	ENTREGADO PARA OBRA
A	20.12.99	Carpintería
Rev.	Fecha	Descripción
ARQUITECTO: Celia Melande Dip. N° 3277		PROPIETARIO: Kresnomarb

McLUNY
ARCHITECTOS

PROYECTO
BÁSICO Y DE EJECUCIÓN
OBRA
VIVIENDA UNIFAMILIAR
SITUACIÓN:
PARCELA Nº427 URBANIZACIÓN
BENAHAVIS-MÁLAGA
PROPIETARIO:
KRESNOMARB S.L.

TÍTULO
**PLANTA ALTA
DIMENSIONES
REFERENCIA**

PLANO N°
99-484

