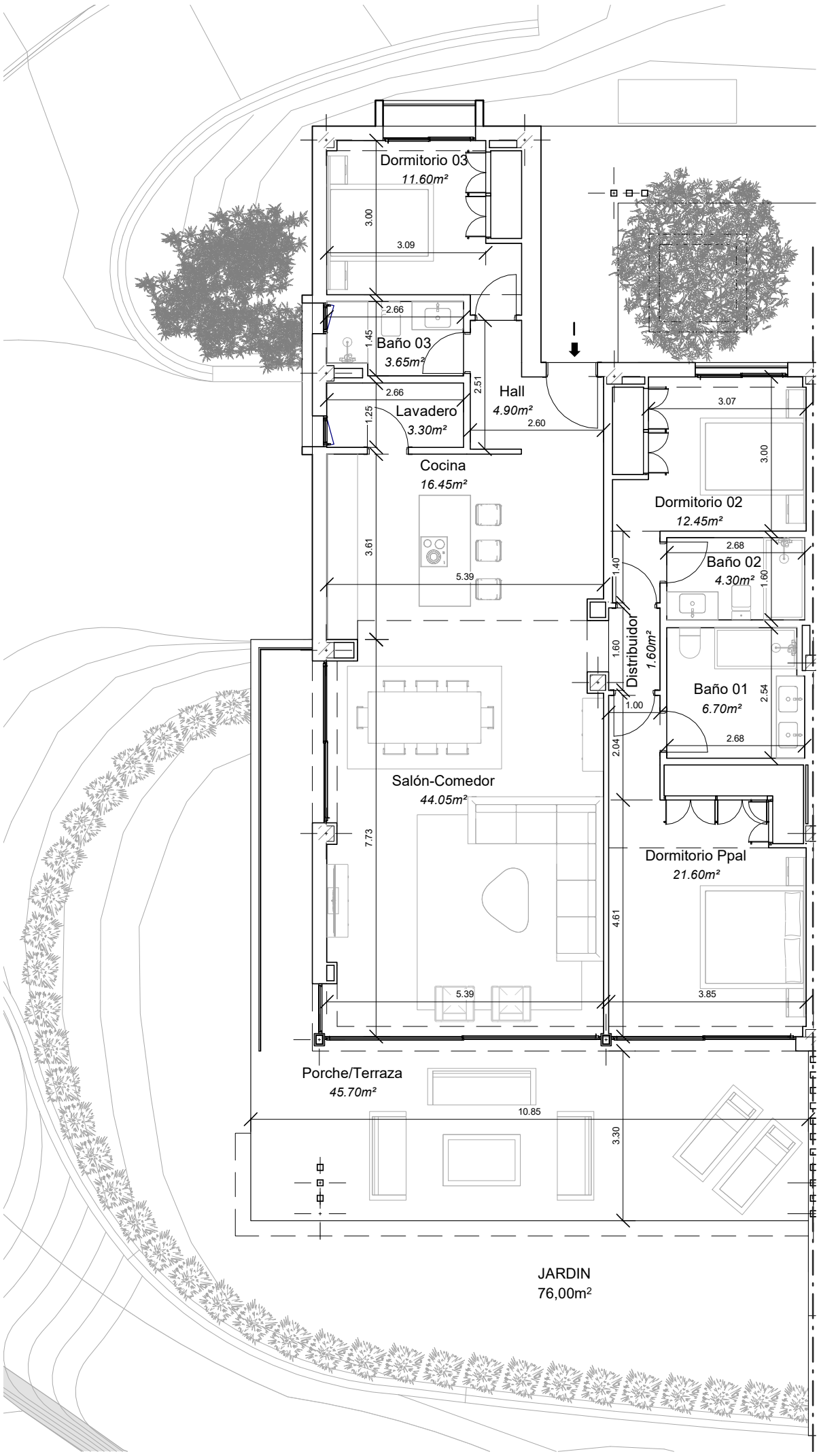

mvc.

VENERÉ RESIDENCES

Sector-URP-VB-07_P.12.1
ARTOLA ALTA
MARBELLA (MÁLAGA)

metrovacesa

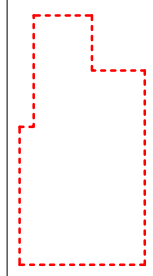

EDIFICIO I

VIVIENDA I
PLANTA BAJA

SUPERFICIES

CONSTRUIDA INTERIOR:	151,12 m²
CONSTRUIDA EXTERIOR:	45,75 m²
TOTAL CONSTRUIDA (INTERIOR + 50% EXTERIOR)	
+ P.P. DE ZZ.CC.:	190,62 m²
UTIL INTERIOR:	130,60 m²
UTIL EXTERIOR:	45,70 m²

DECRETO 218/2005

SUPERFICIE CONSTRUIDA:	182,86 m²
SUPERFICIE UTIL:	167,66 m²

EL PRESENTE DOCUMENTO ES DE CARÁCTER INFORMATIVO Y PODRÁ EXPERIMENTAR VARIACIONES POR EXIGENCIAS TÉCNICAS DEL PROYECTO.

TODO EL MOBILIARIO, INCLUIDO EL DE LA COCINA,ES MERAMENTE INFORMATIVO. LOS GIROS DE LAS PUERTAS Y LA DISTRIBUCIÓN DE APARATOS SANITARIOS NO SON VINCULANTES.

LAS SUPERFICIES AQUÍ EXPRESADAS SON APROXIMADAS, PUDIENDO EXPERIMENTAR MODIFICACIONES POR RAZONES DE ÍNDOLE TÉCNICA EN EL DESARROLLO DE LA EJECUCIÓN DE LAS OBRAS.

LAS SUPERFICIES INDICADAS A CONTINUACIÓN ESTÁN CALCULADAS CONFORME AL DECRETO 218 *1* 2005 DE INFORMACIÓN AL CONSUMIDOR EN LA COMPRAVENTA Y ARRENDAMIENTO DE VIVIENDAS DE ANDALUCÍA.

ESCALA: 1 : 100

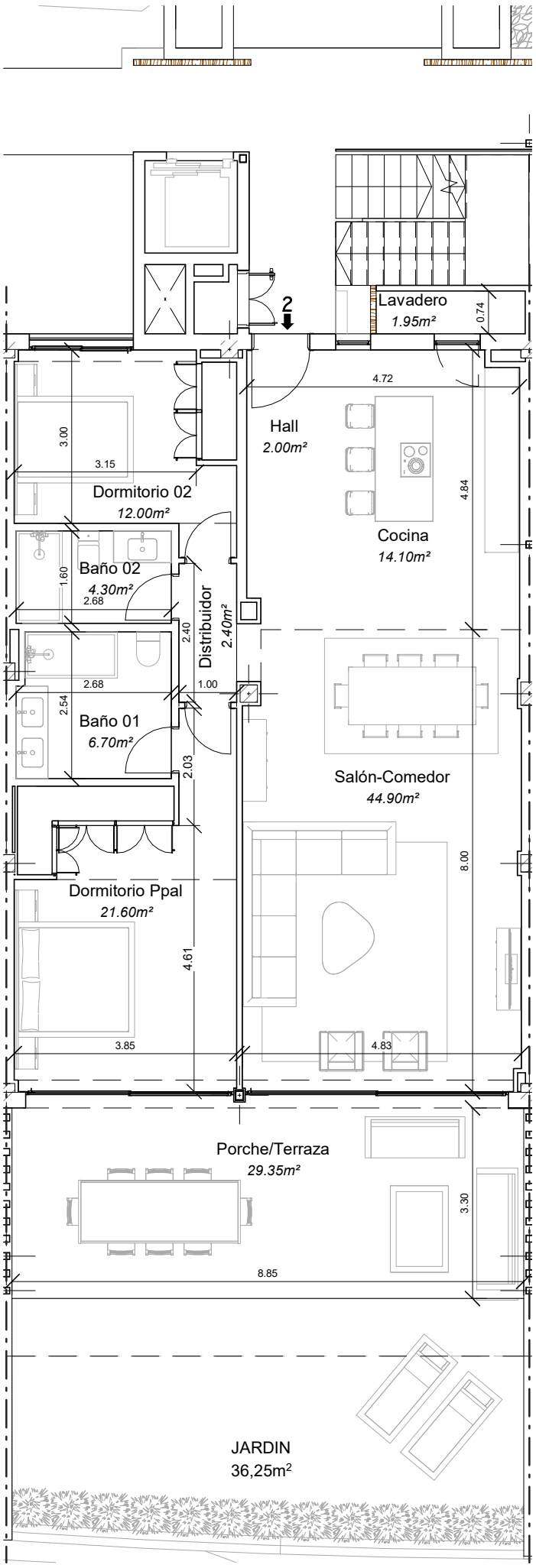

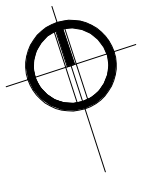

VENERÉ RESIDENCES

Sector-URP-VB-07_P.12.1
ARTOLA ALTA
MARBELLA (MÁLAGA)

EDIFICIO I

VIVIENDA 2
PLANTA BAJA

SUPERFICIES

Construida Interior:	123,58 m²
Construida Exterior:	29,87 m²
Total Construida (Interior + 50% Exterior)	
+ P.P. de ZZ.CC.:	152,11 m²
Util Interior:	109,95 m²
Util Exterior:	29,35 m²

DECRETO 218/2005

Superficie Construida:	149,53 m²
Superficie Util:	137,10 m²

EL PRESENTE DOCUMENTO ES DE CARÁCTER INFORMATIVO Y PODRÁ EXPERIMENTAR VARIACIONES POR EXIGENCIAS TÉCNICAS DEL PROYECTO.

TODO EL MOBILIARIO, INCLUIDO EL DE LA COCINA,ES MERAMENTE INFORMATIVO. LOS GIROS DE LAS PUERTAS Y LA DISTRIBUCIÓN DE APARATOS SANITARIOS NO SON VINCULANTES.

LAS SUPERFICIES AQUÍ EXPRESADAS SON APROXIMADAS, PUDIENDO EXPERIMENTAR MODIFICACIONES POR RAZONES DE ÍNDOLE TÉCNICA EN EL DESARROLLO DE LA EJECUCIÓN DE LAS OBRAS.

LAS SUPERFICIES INDICADAS A CONTINUACIÓN ESTÁN CALCULADAS CONFORME AL DECRETO 218 *1* 2005 DE INFORMACIÓN AL CONSUMIDOR EN LA COMPRAVENTA Y ARRENDAMIENTO DE VIVIENDAS DE ANDALUCÍA.

ESCALA: 1 : 100

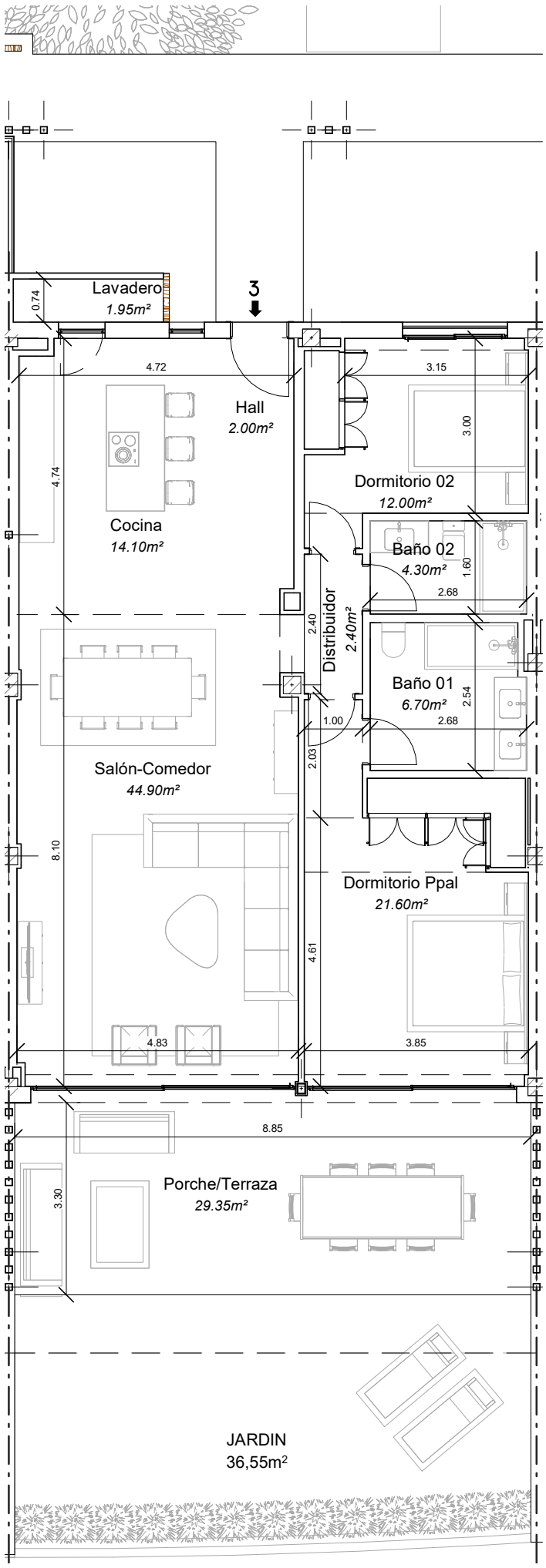

VENERÉ RESIDENCES

Sector-URP-VB-07_P.12.1
ARTOLA ALTA
MARBELLA (MÁLAGA)

EDIFICIO I

VIVIENDA 3
PLANTA BAJA

SUPERFICIES

CONSTRUIDA INTERIOR:	123,58 M²
CONSTRUIDA EXTERIOR:	29,87 M²
TOTAL CONSTRUIDA (INTERIOR + 50% EXTERIOR)	
+ P.P. DE ZZ.CC.:	152,11 M²
UTIL INTERIOR:	109,95 M²
UTIL EXTERIOR:	29,35 M²

DECRETO 218/2005

SUPERFICIE CONSTRUIDA:	149,53 M²
SUPERFICIE UTIL:	137,10 M²

EL PRESENTE DOCUMENTO ES DE CARÁCTER INFORMATIVO Y PODRÁ EXPERIMENTAR VARIACIONES POR EXIGENCIAS TÉCNICAS DEL PROYECTO.

TODO EL MOBILIARIO, INCLUIDO EL DE LA COCINA,ES MERAMENTE INFORMATIVO. LOS GIROS DE LAS PUERTAS Y LA DISTRIBUCIÓN DE APARATOS SANITARIOS NO SON VINCULANTES.

LAS SUPERFICIES AQUÍ EXPRESADAS SON APROXIMADAS, PUDIENDO EXPERIMENTAR MODIFICACIONES POR RAZONES DE ÍNDOLE TÉCNICA EN EL DESARROLLO DE LA EJECUCIÓN DE LAS OBRAS.

LAS SUPERFICIES INDICADAS A CONTINUACIÓN ESTÁN CALCULADAS CONFORME AL DECRETO 218 *1* 2005 DE INFORMACIÓN AL CONSUMIDOR EN LA COMPRAVENTA Y ARRENDAMIENTO DE VIVIENDAS DE ANDALUCÍA.

ESCALA: 1 : 100

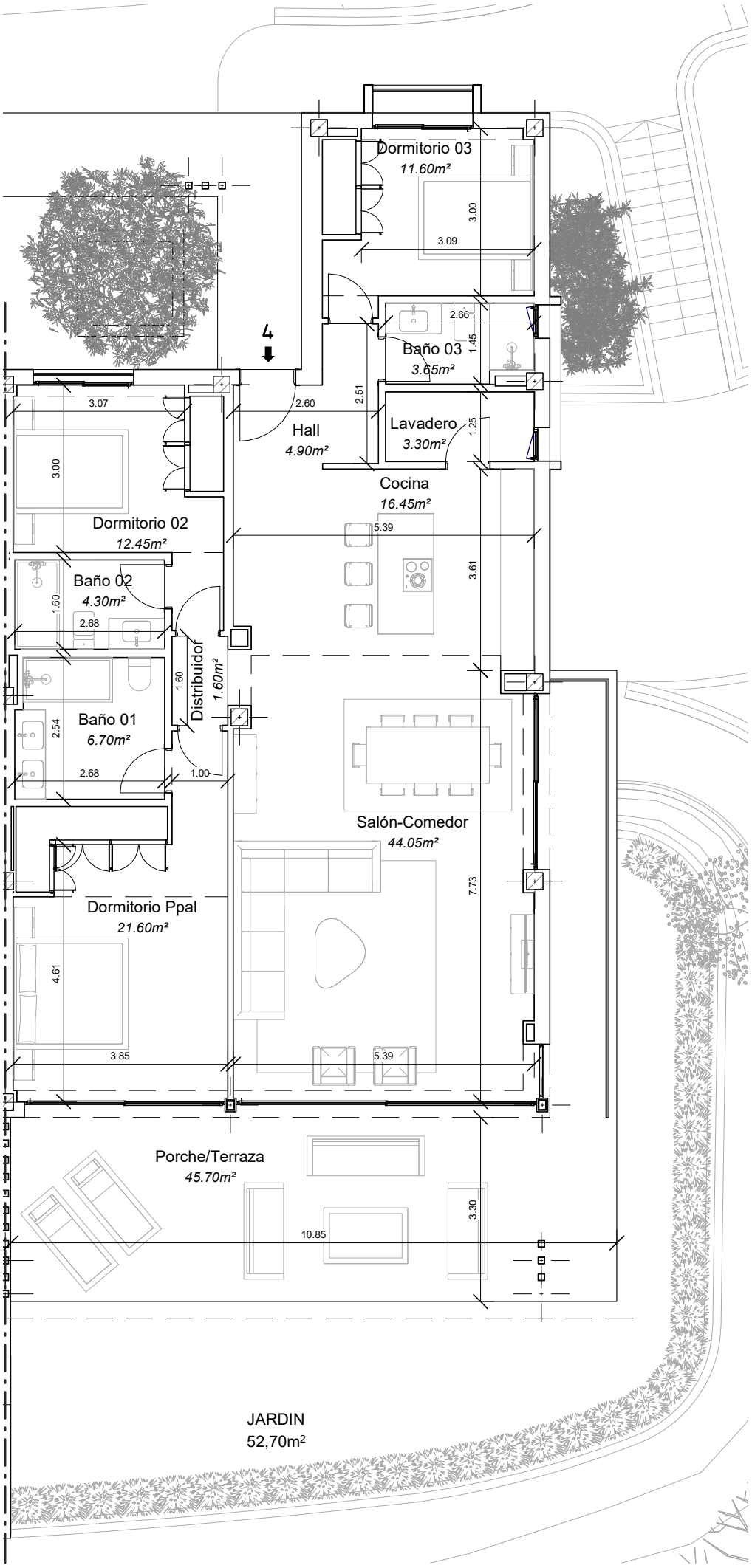

VENERÉ RESIDENCES

Sector-URP-VB-07_P.12.1
ARTOLA ALTA
MARBELLA (MÁLAGA)

EDIFICIO I

VIVIENDA 4
PLANTA BAJA

SUPERFICIES

CONSTRUIDA INTERIOR:	151,12 m²
CONSTRUIDA EXTERIOR:	45,75 m²
TOTAL CONSTRUIDA (INTERIOR + 50% EXTERIOR) + P.P. DE ZZ.CC.:	190,62 m²
UTIL INTERIOR:	130,60 m²
UTIL EXTERIOR:	45,70 m²

DECRETO 218/2005

SUPERFICIE CONSTRUIDA:	182,86 m²
SUPERFICIE UTIL:	167,66 m²

EL PRESENTE DOCUMENTO ES DE CARÁCTER INFORMATIVO Y PODRÁ EXPERIMENTAR VARIACIONES POR EXIGENCIAS TÉCNICAS DEL PROYECTO.

TODO EL MOBILIARIO, INCLUIDO EL DE LA COCINA,ES MERAMENTE INFORMATIVO. LOS GIROS DE LAS PUERTAS Y LA DISTRIBUCIÓN DE APARATOS SANITARIOS NO SON VINCULANTES.

LAS SUPERFICIES AQUÍ EXPRESADAS SON APROXIMADAS, PUDIENDO EXPERIMENTAR MODIFICACIONES POR RAZONES DE ÍNDOLE TÉCNICA EN EL DESARROLLO DE LA EJECUCIÓN DE LAS OBRAS.

LAS SUPERFICIES INDICADAS A CONTINUACIÓN ESTÁN CALCULADAS CONFORME AL DECRETO 218 *1* 2005 DE INFORMACIÓN AL CONSUMIDOR EN LA COMPRAVENTA Y ARRENDAMIENTO DE VIVIENDAS DE ANDALUCÍA.

ESCALA: 1 : 100

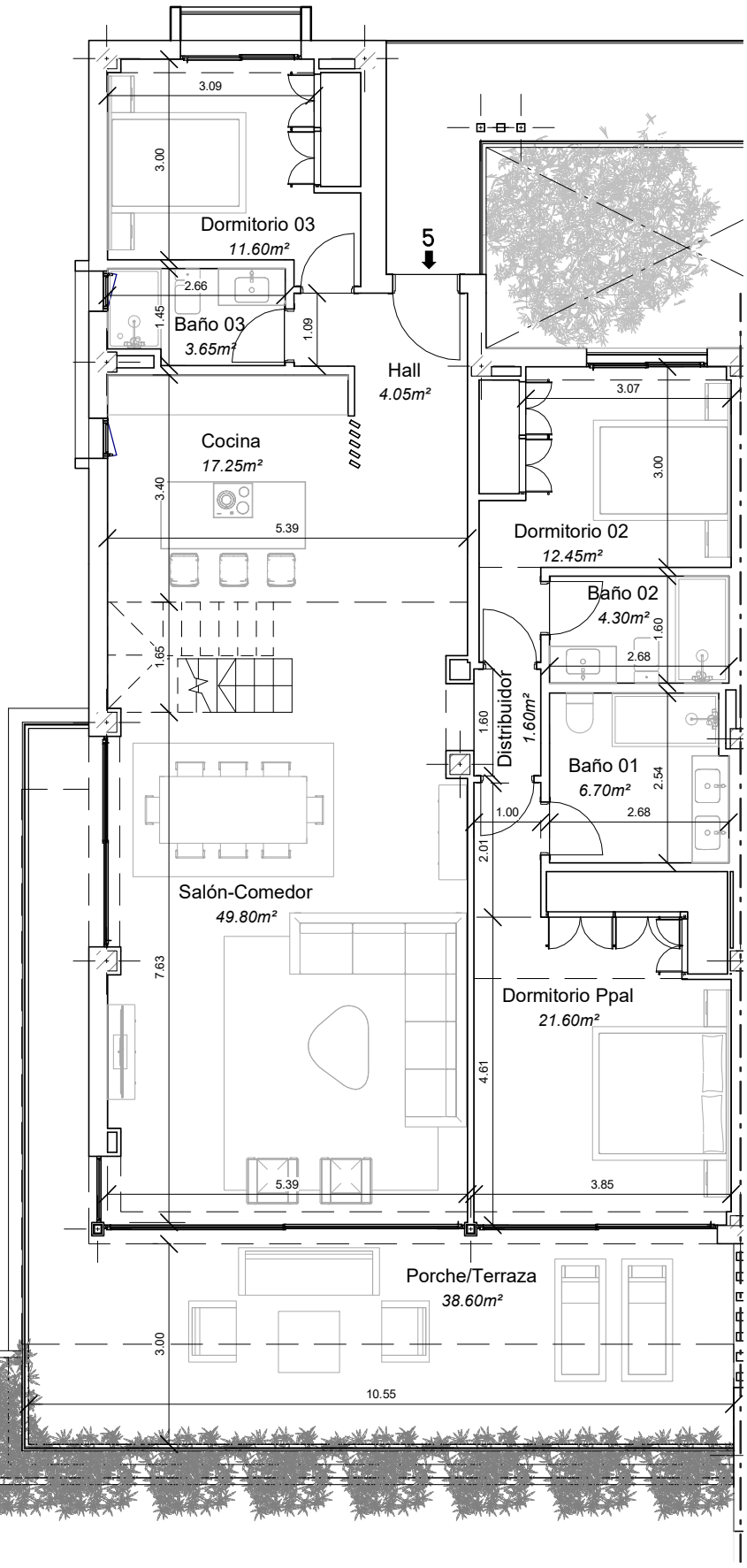

mvc.

VENERÉ RESIDENCES

Sector-URP-VB-07_P.12.1
ARTOLA ALTA
MARBELLA (MÁLAGA)

metrovacesa

EDIFICIO I

VIVIENDA 5
PLANTA PRIMERA

SUPERFICIES

CONSTRUIDA INTERIOR:	173,25 M²
CONSTRUIDA EXTERIOR:	178,95 M²
TOTAL CONSTRUIDA (INTERIOR + 50% EXTERIOR)	
+ P.P. DE ZZ.CC.:	281,78 M²
UTIL INTERIOR:	147,35 M²
UTIL EXTERIOR:	163,25 M²

DECRETO 218/2005

SUPERFICIE CONSTRUIDA:	209,63 M²
SUPERFICIE UTIL:	192,21 M²

EL PRESENTE DOCUMENTO ES DE CARÁCTER INFORMATIVO Y PODRÁ EXPERIMENTAR VARIACIONES POR EXIGENCIAS TÉCNICAS DEL PROYECTO.

TODO EL MOBILIARIO, INCLUIDO EL DE LA COCINA,ES MERAMENTE INFORMATIVO. LOS GIROS DE LAS PUERTAS Y LA DISTRIBUCIÓN DE APARATOS SANITARIOS NO SON VINCULANTES.

LAS SUPERFICIES AQUÍ EXPRESADAS SON APROXIMADAS, PUDIENDO EXPERIMENTAR MODIFICACIONES POR RAZONES DE ÍNDOLE TÉCNICA EN EL DESARROLLO DE LA EJECUCIÓN DE LAS OBRAS.

LAS SUPERFICIES INDICADAS A CONTINUACIÓN ESTÁN CALCULADAS CONFORME AL DECRETO 218 *1* 2005 DE INFORMACIÓN AL CONSUMIDOR EN LA COMPRAVENTA Y ARRENDAMIENTO DE VIVIENDAS DE ANDALUCÍA.

ESCALA: 1 : 100

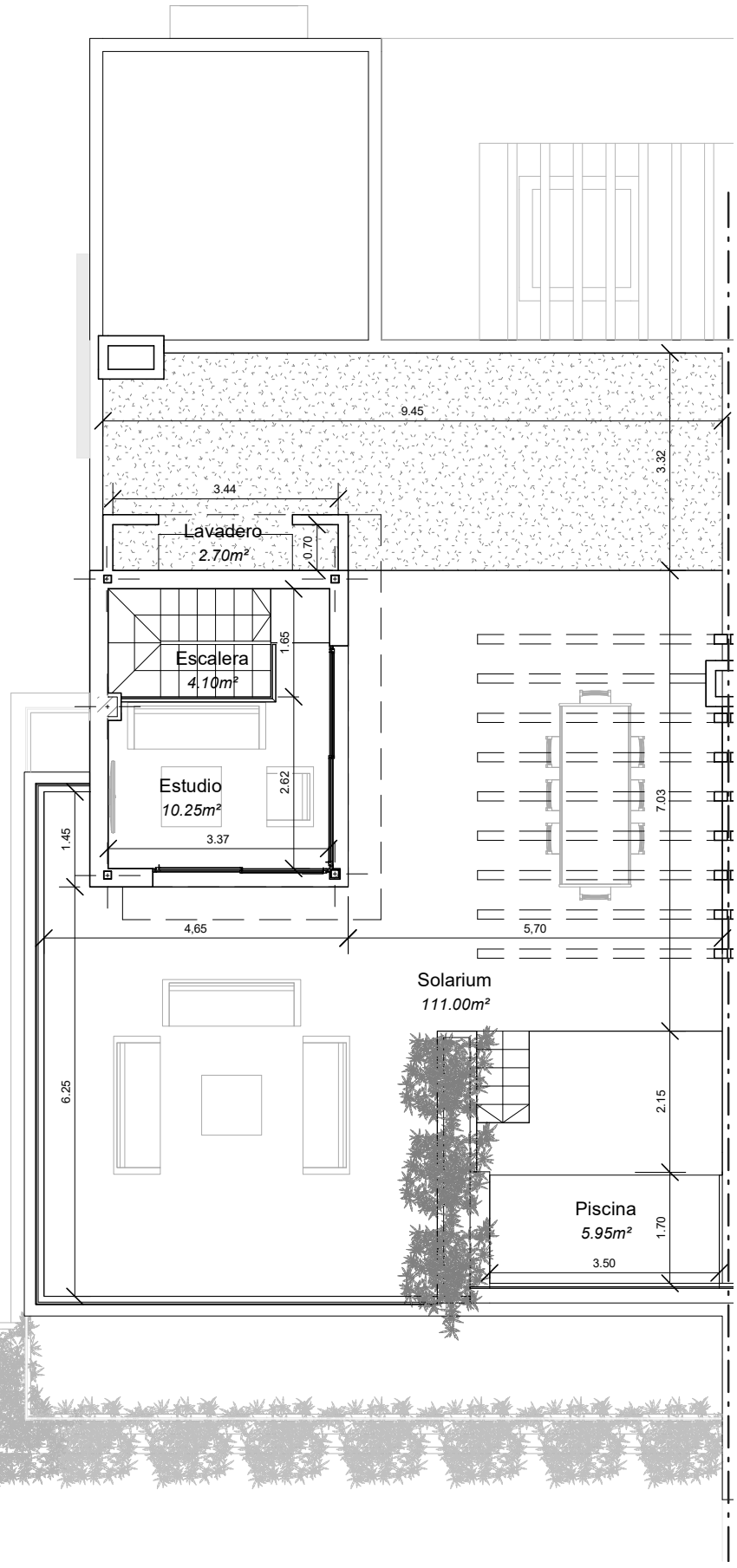

VENERÉ RESIDENCES

Sector-URP-VB-07_P.12.1
ARTOLA ALTA
MARBELLA (MÁLAGA)

EDIFICIO I

VIVIENDA 5
PLANTA CASTILLETE

SUPERFICIES

CONSTRUIDA INTERIOR:	173,25 M²
CONSTRUIDA EXTERIOR:	178,95 M²
TOTAL CONSTRUIDA (INTERIOR + 50% EXTERIOR)	
+ P.P. DE ZZ.CC.:	281,78 M²
UTIL INTERIOR:	147,35 M²
UTIL EXTERIOR:	163,25 M²

DECRETO 218/2005

SUPERFICIE CONSTRUIDA:	209,63 M²
SUPERFICIE UTIL:	192,21 M²

EL PRESENTE DOCUMENTO ES DE CARÁCTER INFORMATIVO Y PODRÁ EXPERIMENTAR VARIACIONES POR EXIGENCIAS TÉCNICAS DEL PROYECTO.

TODO EL MOBILIARIO, INCLUIDO EL DE LA COCINA,ES MERAMENTE INFORMATIVO. LOS GIROS DE LAS PUERTAS Y LA DISTRIBUCIÓN DE APARATOS SANITARIOS NO SON VINCULANTES.

LAS SUPERFICIES AQUÍ EXPRESADAS SON APROXIMADAS, PUDIENDO EXPERIMENTAR MODIFICACIONES POR RAZONES DE ÍNDOLE TÉCNICA EN EL DESARROLLO DE LA EJECUCIÓN DE LAS OBRAS.

LAS SUPERFICIES INDICADAS A CONTINUACIÓN ESTÁN CALCULADAS CONFORME AL DECRETO 218 *1* 2005 DE INFORMACIÓN AL CONSUMIDOR EN LA COMPRAVENTA Y ARRENDAMIENTO DE VIVIENDAS DE ANDALUCÍA.

ESCALA: 1 : 100

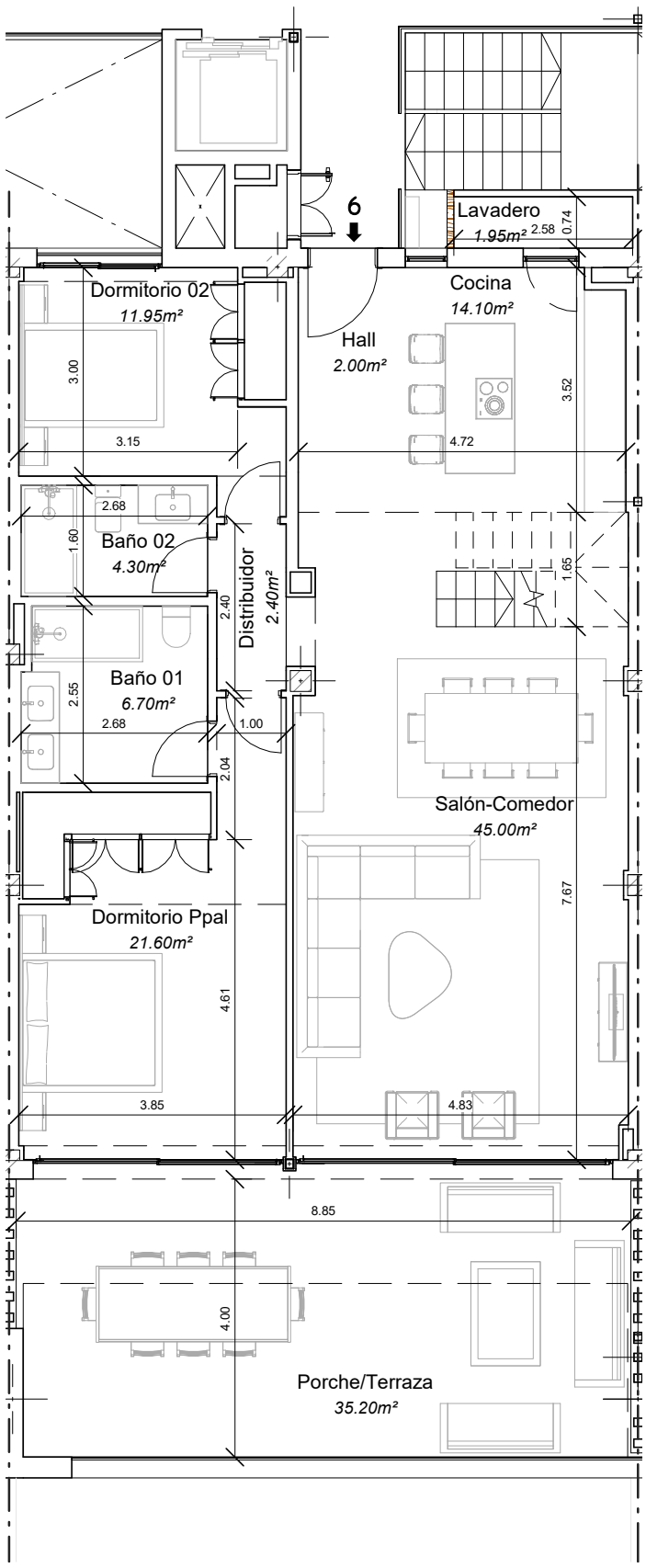

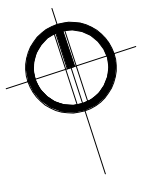

mvc.

VENERÉ RESIDENCES

Sector-URP-VB-07_P.12.1
ARTOLA ALTA
MARBELLA (MÁLAGA)

metrovacesa

EDIFICIO I

VIVIENDA 6
PLANTA PRIMERA

SUPERFICIES

CONSTRUIDA INTERIOR:	142,01 M²
CONSTRUIDA EXTERIOR:	155,34 M²
TOTAL CONSTRUIDA (INTERIOR + 50% EXTERIOR)	
+ P.P. DE ZZ.CC.:	235,30 M²
UTIL INTERIOR:	124,40 M²
UTIL EXTERIOR:	144,70 M²

DECRETO 218/2005

SUPERFICIE CONSTRUIDA:	171,83 M²
SUPERFICIE UTIL:	157,55 M²

EL PRESENTE DOCUMENTO ES DE CARÁCTER INFORMATIVO Y PODRÁ EXPERIMENTAR VARIACIONES POR EXIGENCIAS TÉCNICAS DEL PROYECTO.

TODO EL MOBILIARIO, INCLUIDO EL DE LA COCINA,ES MERAMENTE INFORMATIVO. LOS GIROS DE LAS PUERTAS Y LA DISTRIBUCIÓN DE APARATOS SANITARIOS NO SON VINCULANTES.

LAS SUPERFICIES AQUÍ EXPRESADAS SON APROXIMADAS, PUDIENDO EXPERIMENTAR MODIFICACIONES POR RAZONES DE ÍNDOLE TÉCNICA EN EL DESARROLLO DE LA EJECUCIÓN DE LAS OBRAS.

LAS SUPERFICIES INDICADAS A CONTINUACIÓN ESTÁN CALCULADAS CONFORME AL DECRETO 218 *1* 2005 DE INFORMACIÓN AL CONSUMIDOR EN LA COMPRAVENTA Y ARRENDAMIENTO DE VIVIENDAS DE ANDALUCÍA.

ESCALA: 1 : 100

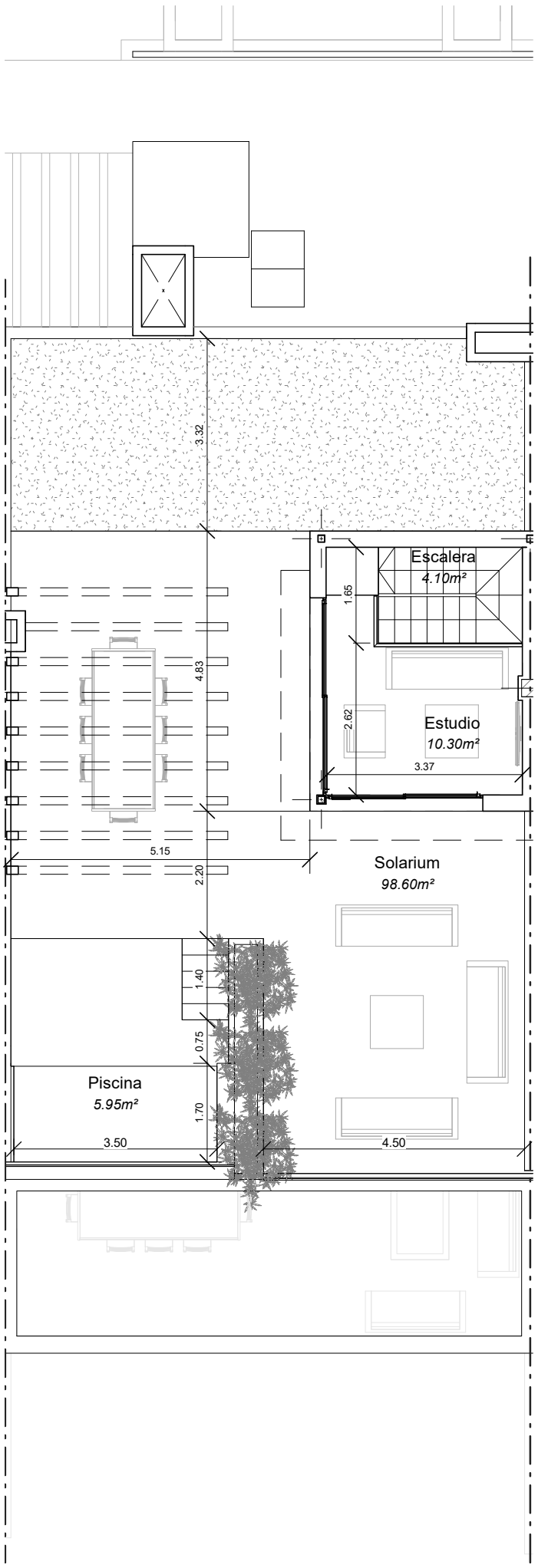

VENERÉ RESIDENCES

Sector-URP-VB-07_P.12.1
ARTOLA ALTA
MARBELLA (MÁLAGA)

EDIFICIO I

VIVIENDA 6
PLANTA CASTILLETE

SUPERFICIES

CONSTRUIDA INTERIOR:	142,01 m²
CONSTRUIDA EXTERIOR:	155,34 m²
TOTAL CONSTRUIDA (INTERIOR + 50% EXTERIOR) + P.P. DE ZZ.CC.:	235,30 m²
UTIL INTERIOR:	124,40 m²
UTIL EXTERIOR:	144,70 m²

DECRETO 218/2005

SUPERFICIE CONSTRUIDA:	171,83 m²
SUPERFICIE UTIL:	157,55 m²

EL PRESENTE DOCUMENTO ES DE CARÁCTER INFORMATIVO Y PODRÁ EXPERIMENTAR VARIACIONES POR EXIGENCIAS TÉCNICAS DEL PROYECTO.

TODO EL MOBILIARIO, INCLUIDO EL DE LA COCINA,ES MERAMENTE INFORMATIVO. LOS GIROS DE LAS PUERTAS Y LA DISTRIBUCIÓN DE APARATOS SANITARIOS NO SON VINCULANTES.

LAS SUPERFICIES AQUÍ EXPRESADAS SON APROXIMADAS, PUDIENDO EXPERIMENTAR MODIFICACIONES POR RAZONES DE ÍNDOLE TÉCNICA EN EL DESARROLLO DE LA EJECUCIÓN DE LAS OBRAS.

LAS SUPERFICIES INDICADAS A CONTINUACIÓN ESTÁN CALCULADAS CONFORME AL DECRETO 218 *1* 2005 DE INFORMACIÓN AL CONSUMIDOR EN LA COMPRAVENTA Y ARRENDAMIENTO DE VIVIENDAS DE ANDALUCÍA.

ESCALA: 1 : 100

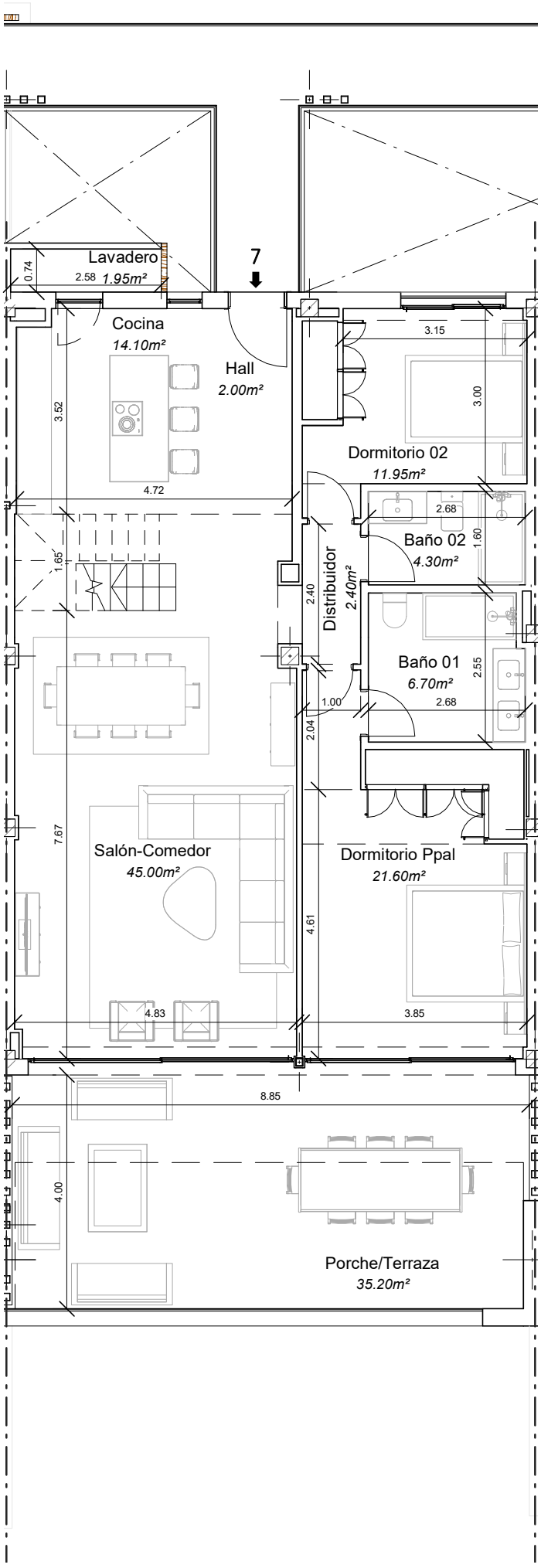

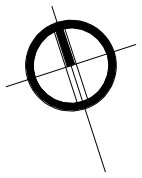

VENERÉ RESIDENCES

Sector-URP-VB-07_P.12.1
ARTOLA ALTA
MARBELLA (MÁLAGA)

EDIFICIO I

VIVIENDA 7
PLANTA PRIMERA

SUPERFICIES

CONSTRUIDA INTERIOR:	142,01 M²
CONSTRUIDA EXTERIOR:	155,34 M²
TOTAL CONSTRUIDA (INTERIOR + 50% EXTERIOR)	
+ P.P. DE ZZ.CC.:	235,30 M²
UTIL INTERIOR:	124,40 M²
UTIL EXTERIOR:	144,70 M²

DECRETO 218/2005

SUPERFICIE CONSTRUIDA:	171,83 M²
SUPERFICIE UTIL:	157,55 M²

EL PRESENTE DOCUMENTO ES DE CARÁCTER INFORMATIVO Y PODRÁ EXPERIMENTAR VARIACIONES POR EXIGENCIAS TÉCNICAS DEL PROYECTO.

TODO EL MOBILIARIO, INCLUIDO EL DE LA COCINA,ES MERAMENTE INFORMATIVO. LOS GIROS DE LAS PUERTAS Y LA DISTRIBUCIÓN DE APARATOS SANITARIOS NO SON VINCULANTES.

LAS SUPERFICIES AQUÍ EXPRESADAS SON APROXIMADAS, PUDIENDO EXPERIMENTAR MODIFICACIONES POR RAZONES DE ÍNDOLE TÉCNICA EN EL DESARROLLO DE LA EJECUCIÓN DE LAS OBRAS.

LAS SUPERFICIES INDICADAS A CONTINUACIÓN ESTÁN CALCULADAS CONFORME AL DECRETO 218 *1* 2005 DE INFORMACIÓN AL CONSUMIDOR EN LA COMPRAVENTA Y ARRENDAMIENTO DE VIVIENDAS DE ANDALUCÍA.

ESCALA: 1 : 100

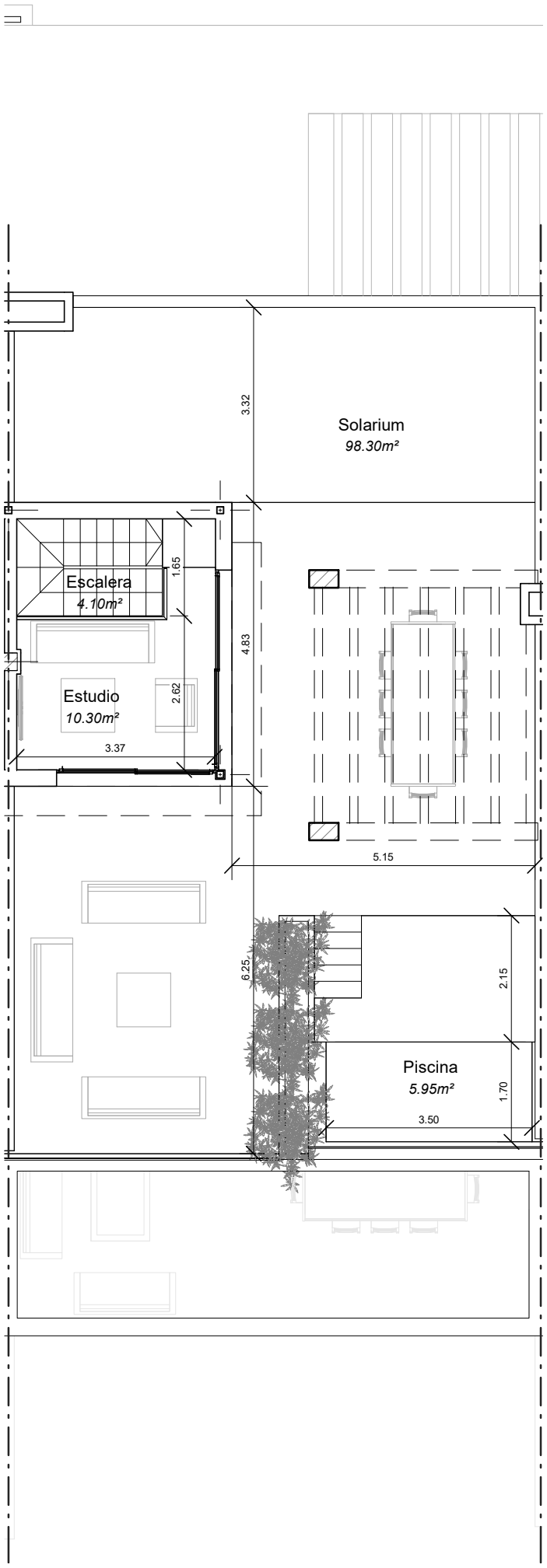

VENERÉ RESIDENCES

Sector-URP-VB-07_P.12.1
ARTOLA ALTA
MARBELLA (MÁLAGA)

EDIFICIO I

VIVIENDA 7
PLANTA CASTILLETE

SUPERFICIES

CONSTRUIDA INTERIOR:	142,01 m²
CONSTRUIDA EXTERIOR:	155,34 m²
TOTAL CONSTRUIDA (INTERIOR + 50% EXTERIOR) + P.P. DE ZZ.CC.:	235,30 m²
UTIL INTERIOR:	124,40 m²
UTIL EXTERIOR:	144,70 m²

DECRETO 218/2005

SUPERFICIE CONSTRUIDA:	171,83 m²
SUPERFICIE UTIL:	157,55 m²

EL PRESENTE DOCUMENTO ES DE CARÁCTER INFORMATIVO Y PODRÁ EXPERIMENTAR VARIACIONES POR EXIGENCIAS TÉCNICAS DEL PROYECTO.

TODO EL MOBILIARIO, INCLUIDO EL DE LA COCINA,ES MERAMENTE INFORMATIVO. LOS GIROS DE LAS PUERTAS Y LA DISTRIBUCIÓN DE APARATOS SANITARIOS NO SON VINCULANTES.

LAS SUPERFICIES AQUÍ EXPRESADAS SON APROXIMADAS, PUDIENDO EXPERIMENTAR MODIFICACIONES POR RAZONES DE ÍNDOLE TÉCNICA EN EL DESARROLLO DE LA EJECUCIÓN DE LAS OBRAS.

LAS SUPERFICIES INDICADAS A CONTINUACIÓN ESTÁN CALCULADAS CONFORME AL DECRETO 218 *1* 2005 DE INFORMACIÓN AL CONSUMIDOR EN LA COMPRAVENTA Y ARRENDAMIENTO DE VIVIENDAS DE ANDALUCÍA.

ESCALA: 1 : 100

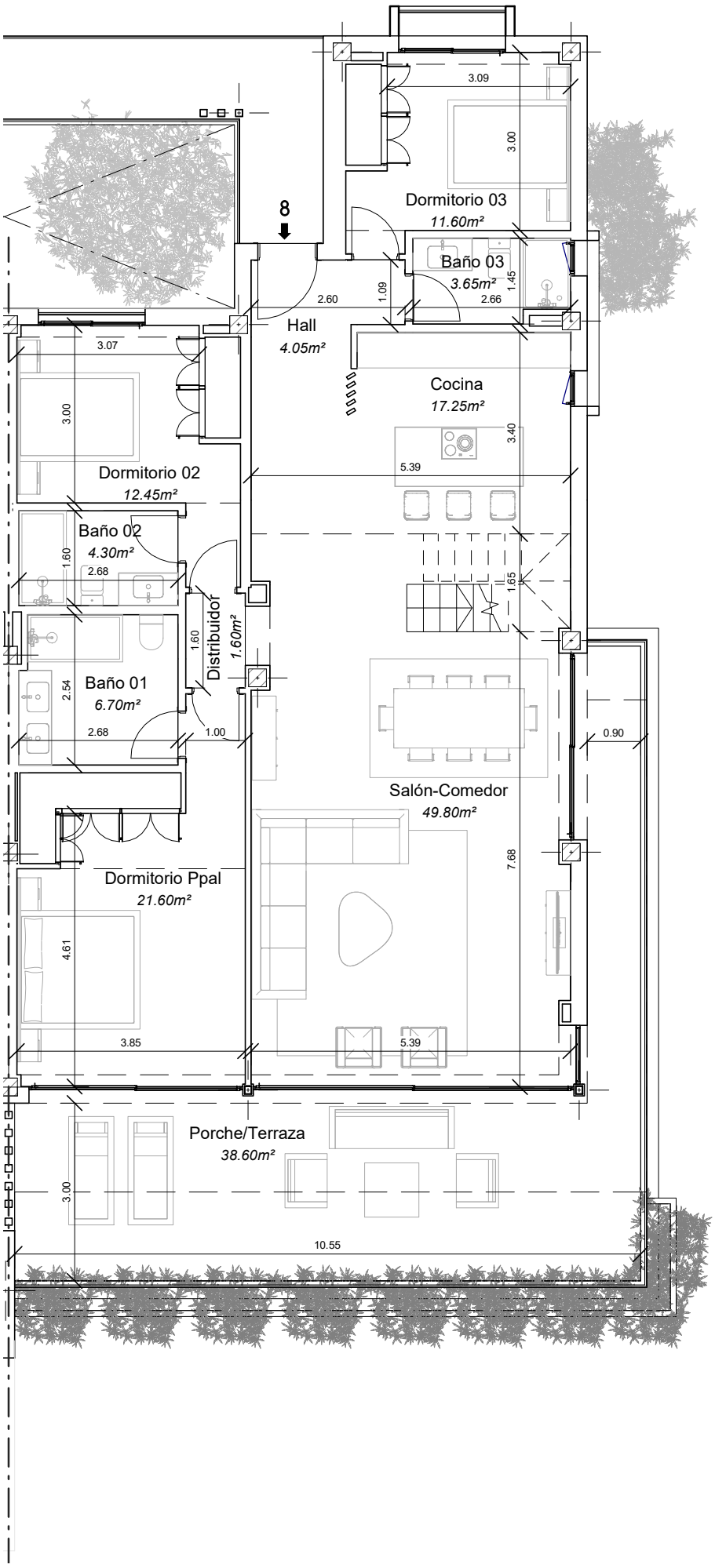

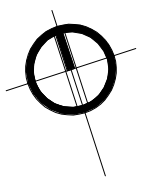

mvc.

VENERÉ RESIDENCES

Sector-URP-VB-07_P.12.1
ARTOLA ALTA
MARBELLA (MÁLAGA)

metrovacesa

EDIFICIO I

VIVIENDA 8
PLANTA PRIMERA

SUPERFICIES

CONSTRUIDA INTERIOR:	173,25 M²
CONSTRUIDA EXTERIOR:	178,95 M²
TOTAL CONSTRUIDA (INTERIOR + 50% EXTERIOR)	
+ P.P. DE ZZ.CC.:	281,78 M²
UTIL INTERIOR:	147,35 M²
UTIL EXTERIOR:	163,25 M²

DECRETO 218/2005

SUPERFICIE CONSTRUIDA:	209,63 M²
SUPERFICIE UTIL:	192,21 M²

EL PRESENTE DOCUMENTO ES DE CARÁCTER INFORMATIVO Y PODRÁ EXPERIMENTAR VARIACIONES POR EXIGENCIAS TÉCNICAS DEL PROYECTO.

TODO EL MOBILIARIO, INCLUIDO EL DE LA COCINA,ES MERAMENTE INFORMATIVO. LOS GIROS DE LAS PUERTAS Y LA DISTRIBUCIÓN DE APARATOS SANITARIOS NO SON VINCULANTES.

LAS SUPERFICIES AQUÍ EXPRESADAS SON APROXIMADAS, PUDIENDO EXPERIMENTAR MODIFICACIONES POR RAZONES DE ÍNDOLE TÉCNICA EN EL DESARROLLO DE LA EJECUCIÓN DE LAS OBRAS.

LAS SUPERFICIES INDICADAS A CONTINUACIÓN ESTÁN CALCULADAS CONFORME AL DECRETO 218 *1* 2005 DE INFORMACIÓN AL CONSUMIDOR EN LA COMPRAVENTA Y ARRENDAMIENTO DE VIVIENDAS DE ANDALUCÍA.

ESCALA: 1 : 100

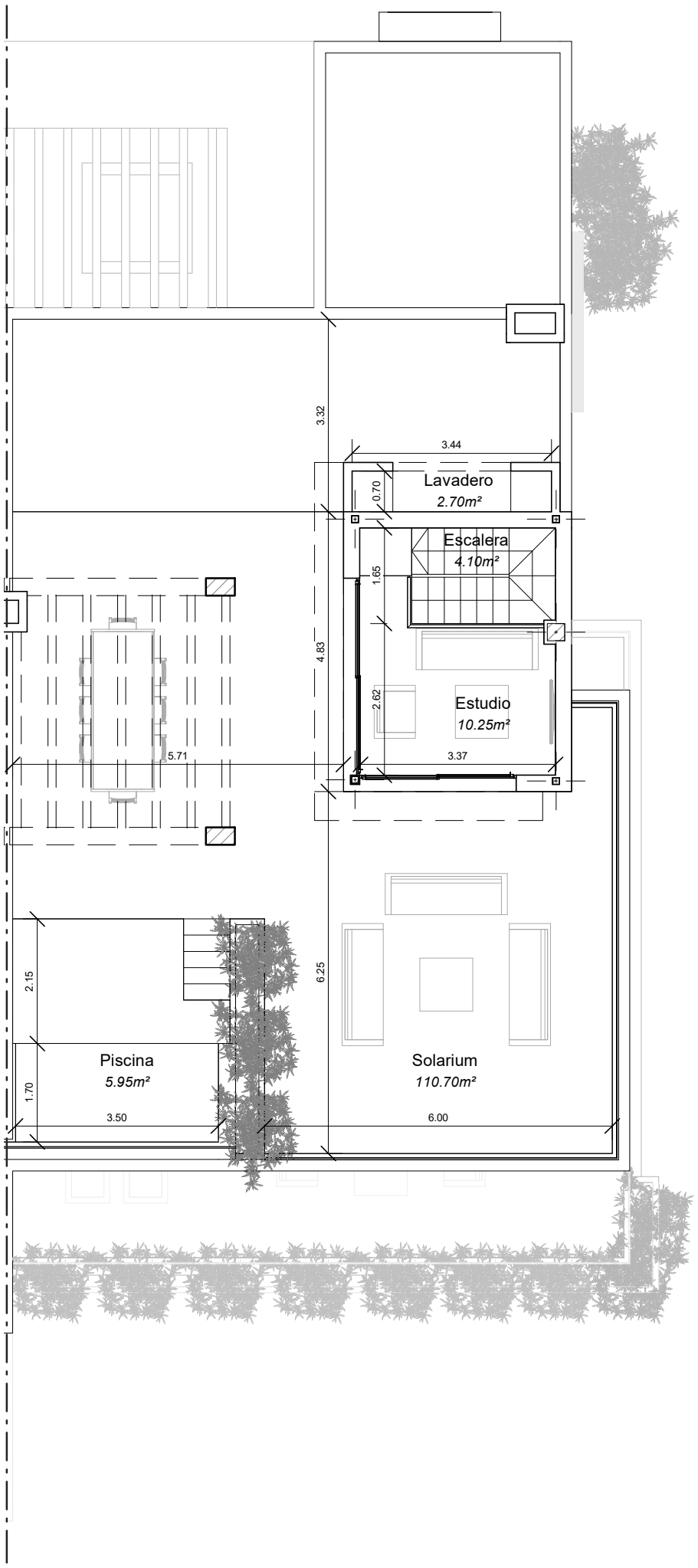

VENERÉ RESIDENCES

Sector-URP-VB-07_P.12.1
ARTOLA ALTA
MARBELLA (MÁLAGA)

EDIFICIO I

VIVIENDA 8
PLANTA CASTILLETE

SUPERFICIES

CONSTRUIDA INTERIOR:	173,25 m²
CONSTRUIDA EXTERIOR:	178,95 m²
TOTAL CONSTRUIDA (INTERIOR + 50% EXTERIOR) + P.P. DE ZZ.CC.:	281,78 m²
UTIL INTERIOR:	147,35 m²
UTIL EXTERIOR:	163,25 m²

DECRETO 218/2005

SUPERFICIE CONSTRUIDA:	209,63 m²
SUPERFICIE UTIL:	192,21 m²

EL PRESENTE DOCUMENTO ES DE CARÁCTER INFORMATIVO Y PODRÁ EXPERIMENTAR VARIACIONES POR EXIGENCIAS TÉCNICAS DEL PROYECTO.

TODO EL MOBILIARIO, INCLUIDO EL DE LA COCINA,ES MERAMENTE INFORMATIVO. LOS GIROS DE LAS PUERTAS Y LA DISTRIBUCIÓN DE APARATOS SANITARIOS NO SON VINCULANTES.

LAS SUPERFICIES AQUÍ EXPRESADAS SON APROXIMADAS, PUDIENDO EXPERIMENTAR MODIFICACIONES POR RAZONES DE ÍNDOLE TÉCNICA EN EL DESARROLLO DE LA EJECUCIÓN DE LAS OBRAS.

LAS SUPERFICIES INDICADAS A CONTINUACIÓN ESTÁN CALCULADAS CONFORME AL DECRETO 218 *1* 2005 DE INFORMACIÓN AL CONSUMIDOR EN LA COMPRAVENTA Y ARRENDAMIENTO DE VIVIENDAS DE ANDALUCÍA.

ESCALA: 1 : 100

mvc.

VENERÉ RESIDENCES

Sector-URP-VB-07_P.12.1
ARTOLA ALTA
MARBELLA (MÁLAGA)

metrovacesa

EDIFICIO I
PLANTA SOTANO

SUPERFICIES CONSTRUIDAS
Trasteros

Trastero 1	16.10 m²
Trastero 2	15.28 m²
Trastero 3	15.28 m²
Trastero 4	15.28 m²
Trastero 5	15.30 m²
Trastero 6	16.09 m²
Trastero 7	8.98 m²
Trastero 8	10.82 m²
Total general: 8	113.13 m²

SUPERFICIES CONSTRUIDAS
Aparcamiento

Aparcamiento 1	28.09 m²
Aparcamiento 2	21.29 m²
Aparcamiento 3	18.52 m²
Aparcamiento 4	13.65 m²
Aparcamiento 5	13.75 m²
Aparcamiento 6	13.75 m²
Aparcamiento 7	13.65 m²
Aparcamiento 8	18.52 m²
Aparcamiento 9	21.29 m²
Aparcamiento 10	12.94 m²
Aparcamiento 11	15.15 m²
Aparcamiento 12	16.88 m²
Aparcamiento 13	16.07 m²
Aparcamiento 14	16.07 m²
Aparcamiento 15	16.07 m²
Aparcamiento 16	30.28 m²

EL PRESENTE DOCUMENTO ES DE CARÁCTER INFORMATIVO Y PODRÁ EXPERIMENTAR VARIACIONES POR EXIGENCIAS TÉCNICAS DEL PROYECTO.

TODO EL MOBILIARIO, INCLUIDO EL DE LA COCINA,ES MERAMENTE INFORMATIVO. LOS GIROS DE LAS PUERTAS Y LA DISTRIBUCIÓN DE APARATOS SANITARIOS NO SON VINCULANTES.

LAS SUPERFICIES AQUÍ EXPRESADAS SON APROXIMADAS, PUDIENDO EXPERIMENTAR MODIFICACIONES POR RAZONES DE ÍNDOLE TÉCNICA EN EL DESARROLLO DE LA EJECUCIÓN DE LAS OBRAS.

LAS SUPERFICIES INDICADAS A CONTINUACIÓN ESTÁN CALCULADAS CONFORME AL DECRETO 218 *1* 2005 DE INFORMACIÓN AL CONSUMIDOR EN LA COMPRAVENTA Y ARRENDAMIENTO DE VIVIENDAS DE ANDALUCÍA.

ESCALA: 1 : 100