

SITUACIÓN

	ANTONIO CASADO PÉREZ GALERÍAS PANIAGUA 25, URB. SOTOGRANDE, SAN ROQUE (CÁDIZ)	info@arquitectosotogrande.com TLF. 956 69 51 05
	REFORMA Y AMPLIACIÓN EN VIVIENDA UNIFAMILIAR AISLADA SITA EN C/ FORMENTERA, PARCELA 53.04.13, URB. SOTOGRANDE, SAN ROQUE (CÁDIZ)	
PLANO:	SITUACIÓN. EMPLAZAMIENTO. TOPOGRÁFICO.	Nº DE PLANO: A-01 SUSTITUYE A:
PROPIEDAD:	17 JUNIO 2010	FECHA:
DIBUJADO POR:	MARIA ISABEL REYES MEDEL	ESCALA: A1: 1/150 A3: 1/300

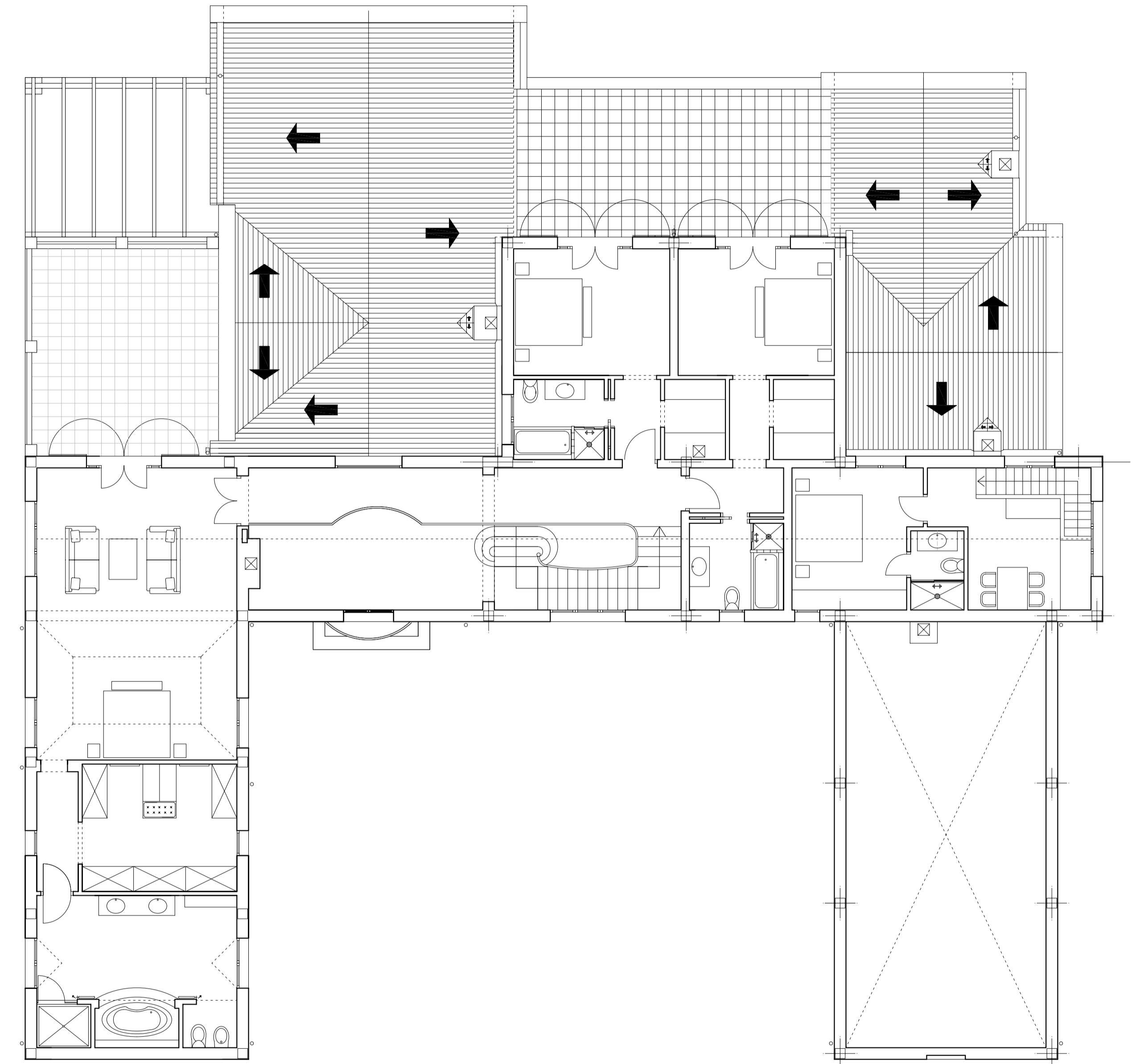

AC ARQUITECTOS	ANTONIO CASADO PÉREZ GALERÍAS PANIAGUA 25, URB. SOTOGRANDE, SAN ROQUE (CÁDIZ)	info@arquitectosotogrande.com TLF. 956 69 51 05
	REFORMA Y AMPLIACIÓN EN VIVIENDA UNIFAMILIAR AISLADA SITA EN C/ FORMENTERA, PARCELA 53.04.13, URB. SOTOGRANDE, SAN ROQUE (CÁDIZ)	
PLANO:	ESTADO REFORMADO PLANTA BAJA Y PLANTA ALTA	Nº DE PLANO: A-02
PROPIEDAD:		FECHA: 17 JUNIO 2010
		ESCALA: A1: 1/100 A3: 1/200
DIBUJADO POR: MARIA ISABEL REYES MEDEL		

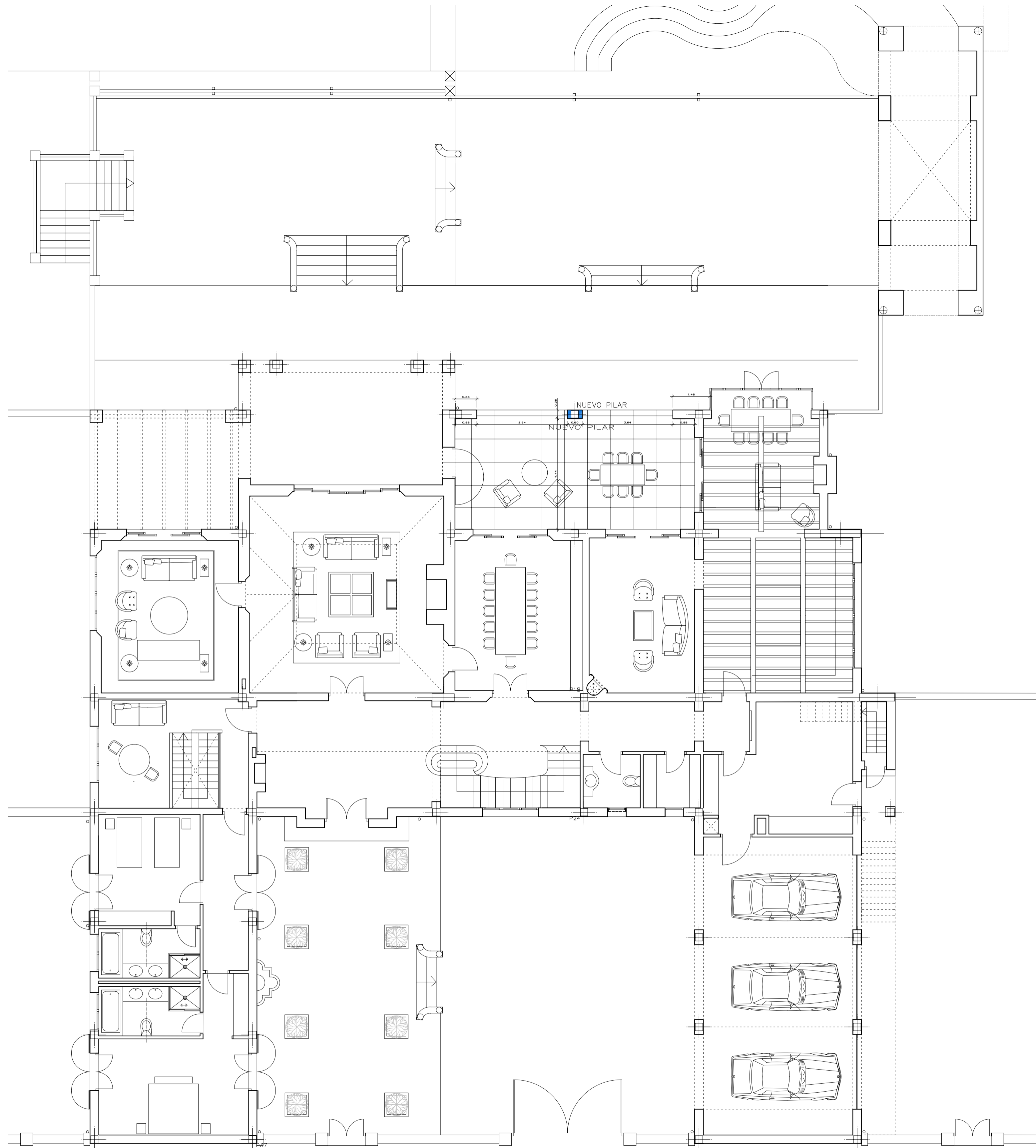
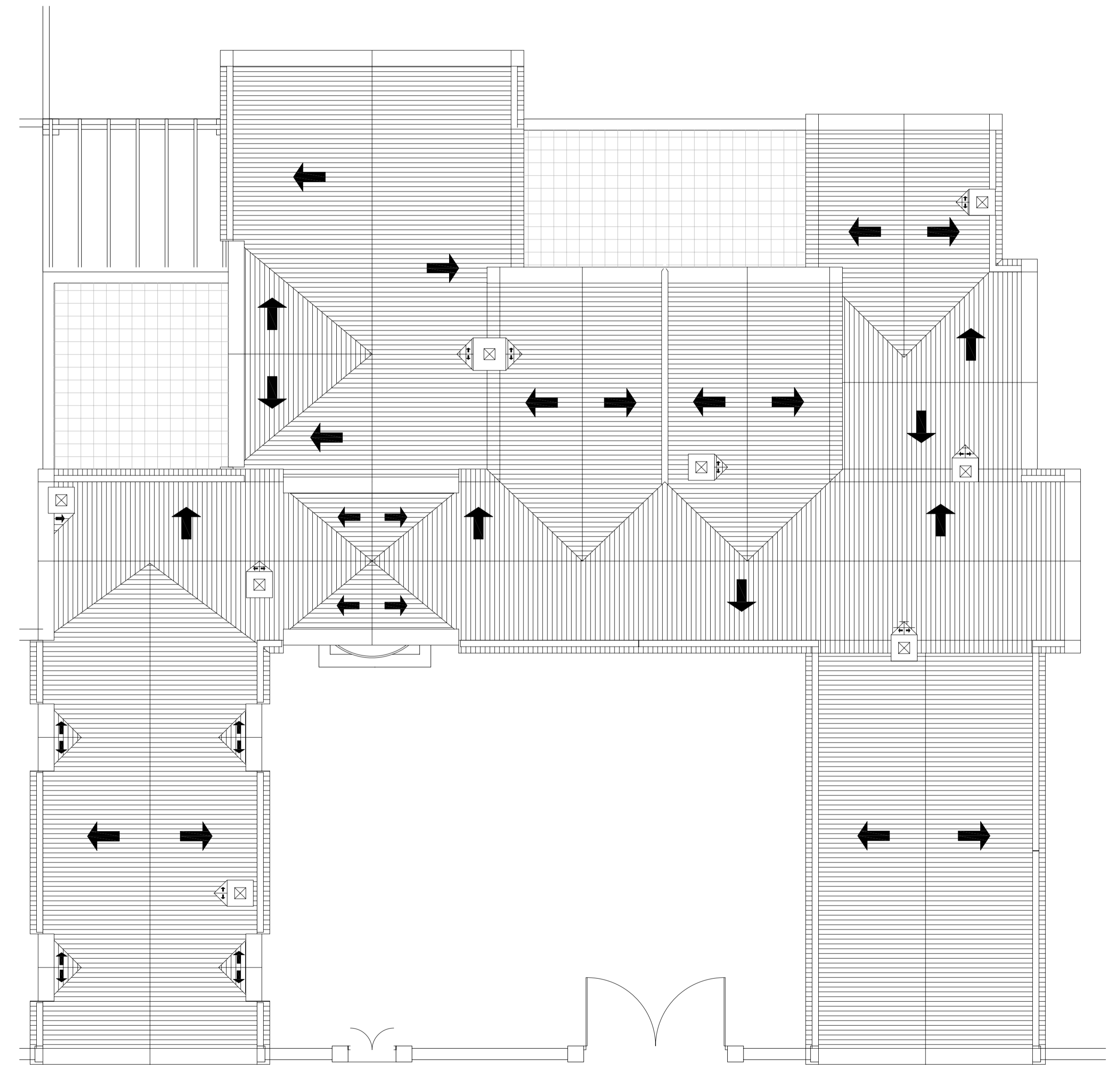
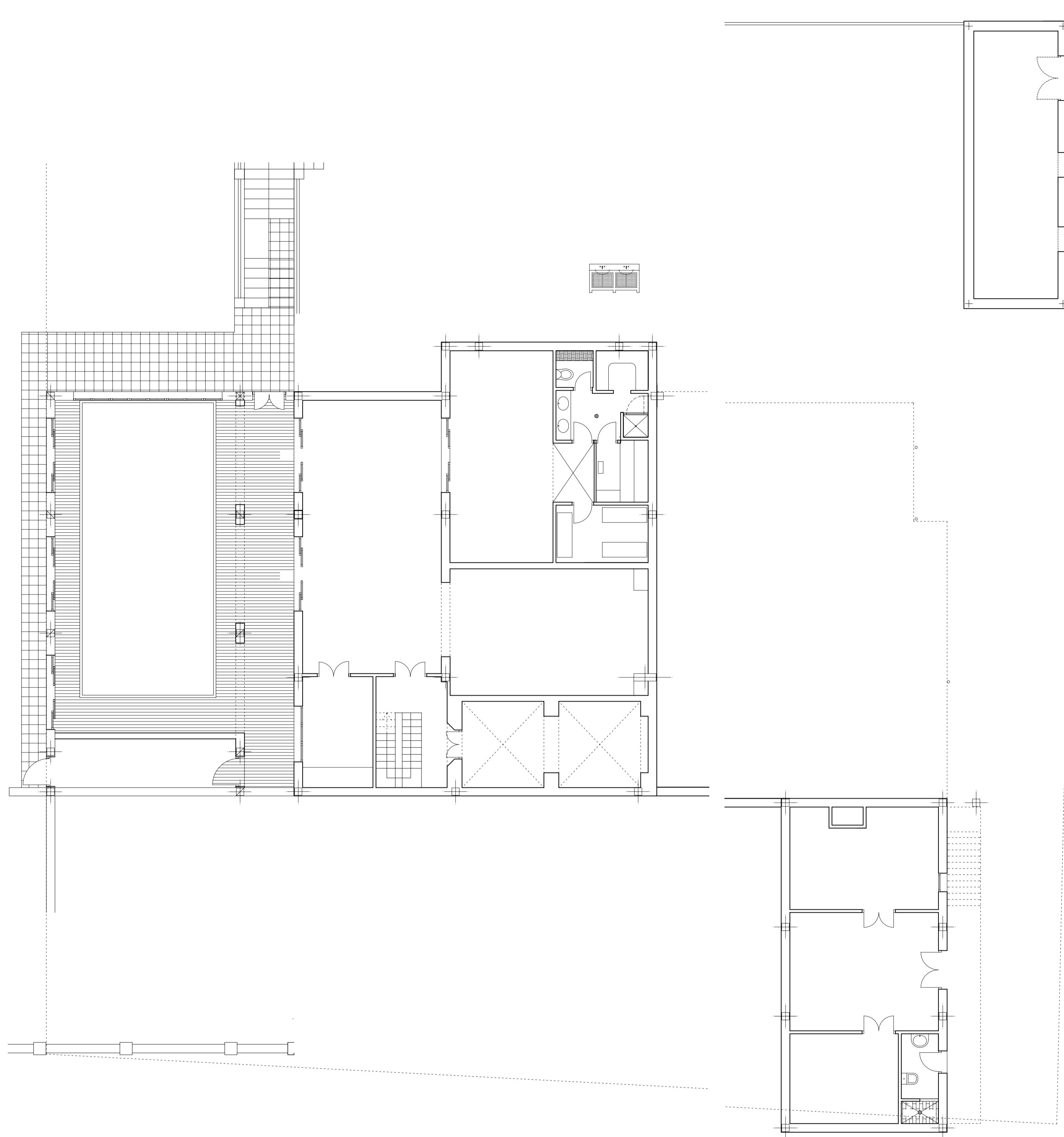

	ANTONIO CASADO PÉREZ info@arquitectosotogrande.com TLF. 956 69 51 05	
	GALERÍAS PANIAGUA 25, URB. SOTOGRANDE, SAN ROQUE (CÁDIZ).	
	REFORMA Y AMPLIACIÓN EN VIVIENDA UNIFAMILIAR AISLADA SITA EN C/ FORMENTERA, PARCELA 53.04.13, URB. SOTOGRANDE, SAN ROQUE (CÁDIZ)	
	PLANO:	Nº DE PLANO:
	ESTADO REFORMADO PLANTA SOTANO Y CUBIERTA	
PROPIEDAD:	FECHA:	
		17 JUNIO 2010
		ESCALA:
		A1: 1/100 A3: 1/200
DIBUJADO POR: MARIA ISABEL REYES MEDEL		



ALZADO C - C

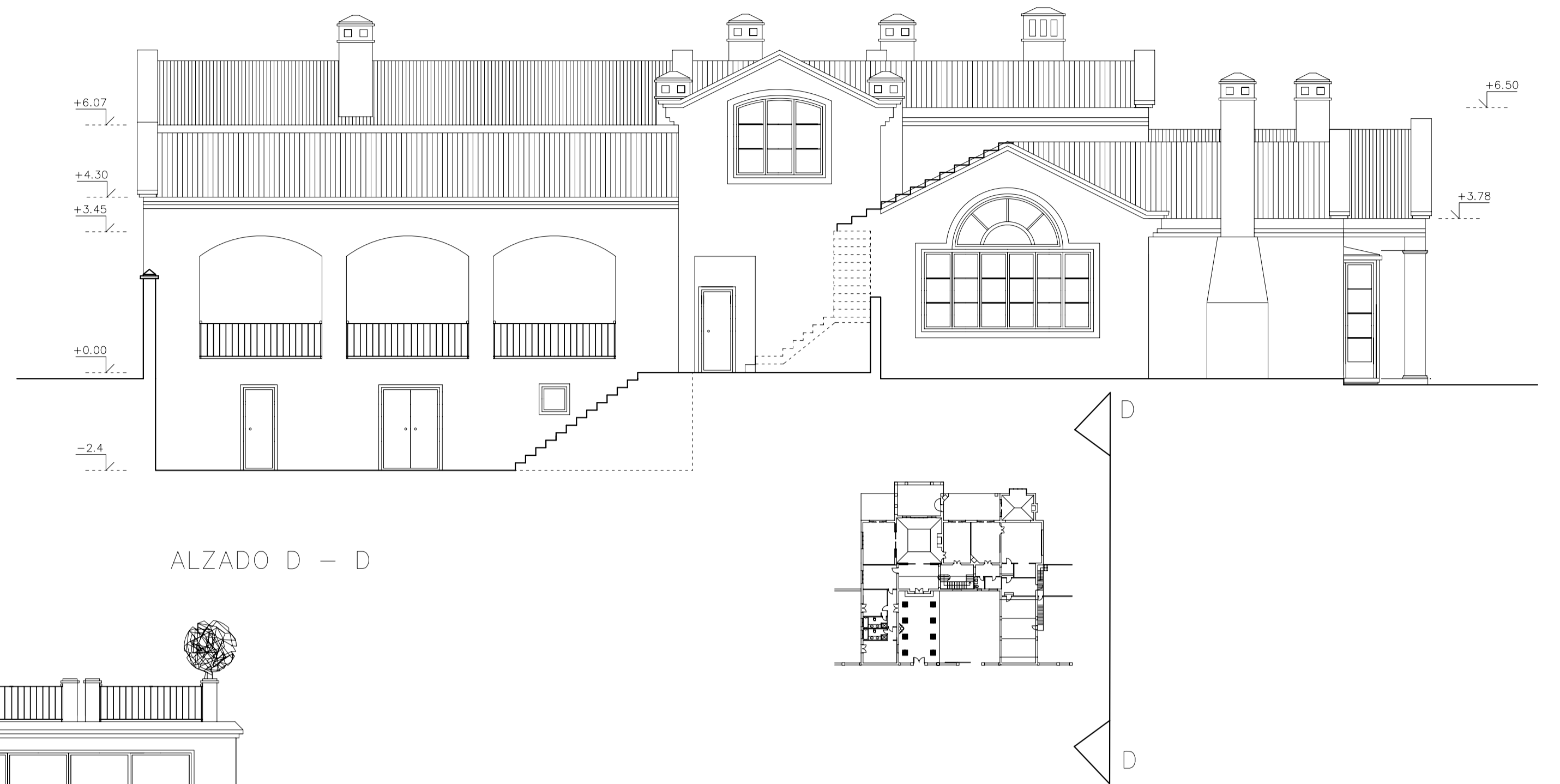

ALZADO D - D

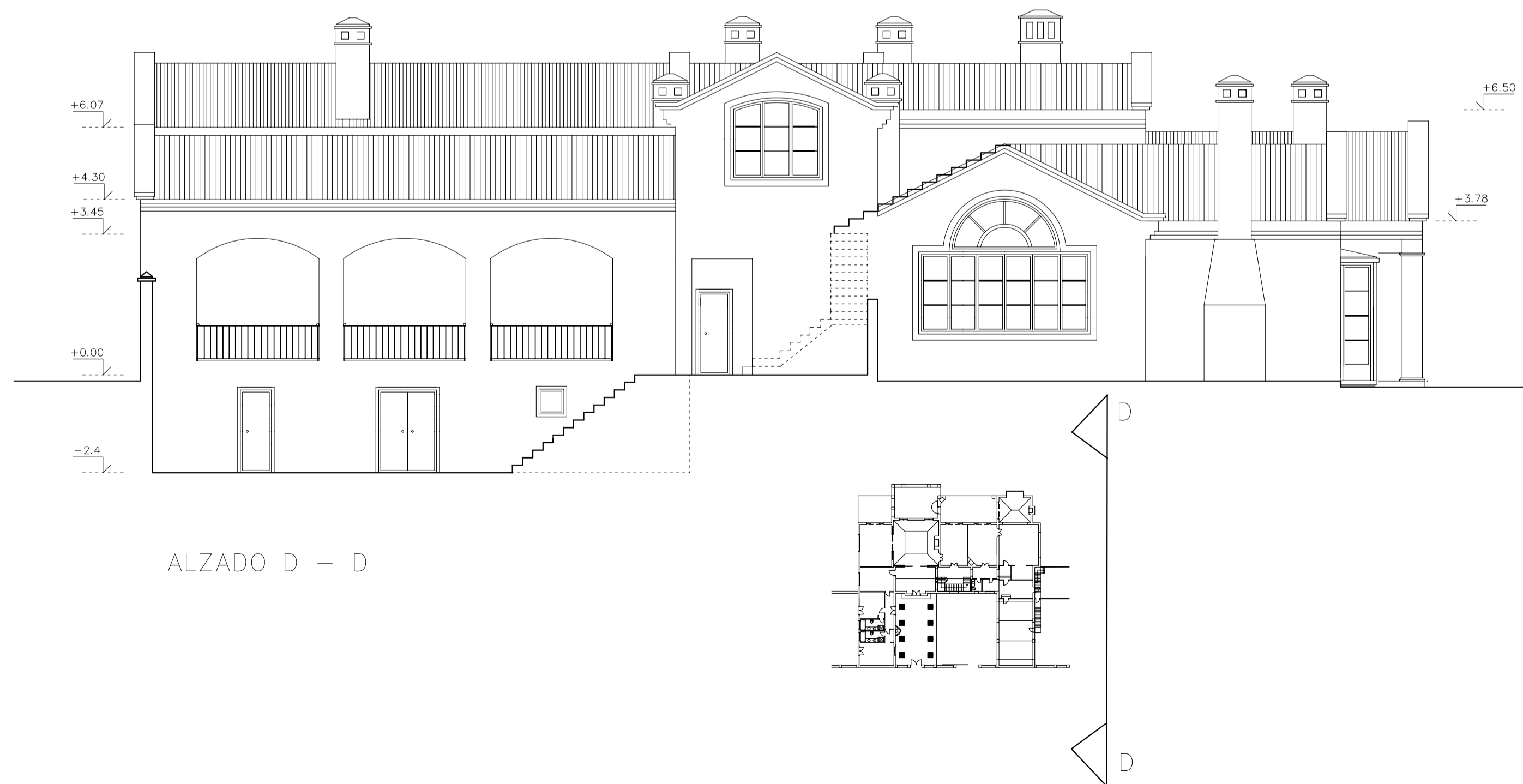

ALZADO D - D

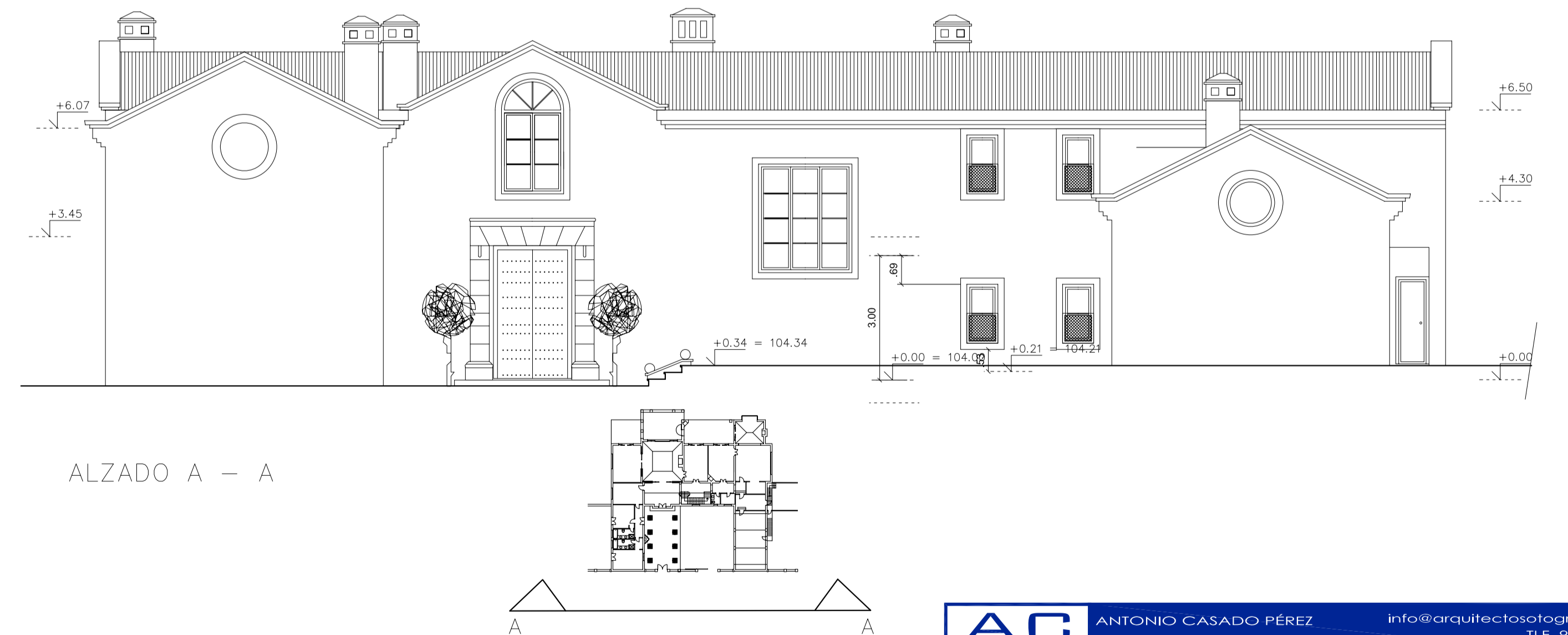

ALZADO A - A

	ANTONIO CASADO PÉREZ info@arquitectosotogrande.com TLF. 956 69 51 05	
	GALERÍAS PANIAGUA 25, URB. SOTOGRANDE, SAN ROQUE (CÁDIZ).	
REFORMA Y AMPLIACIÓN EN VIVIENDA UNIFAMILIAR AISLADA SITA EN C/ FORMENTERA, PARCELA 53.04.13, URB. SOTOGRANDE, SAN ROQUE (CÁDIZ)		
PLANO:	ESTADO REFORMADO ALZADOS	Nº DE PLANO: A-04 SUSTITUYE A:
PROPIEDAD:		FECHA: 17 JUNIO 2010
		ESCALA: A1: 1/100 A3: 1/200
DIBUJADO POR: MARIA ISABEL REYES MEDEL		

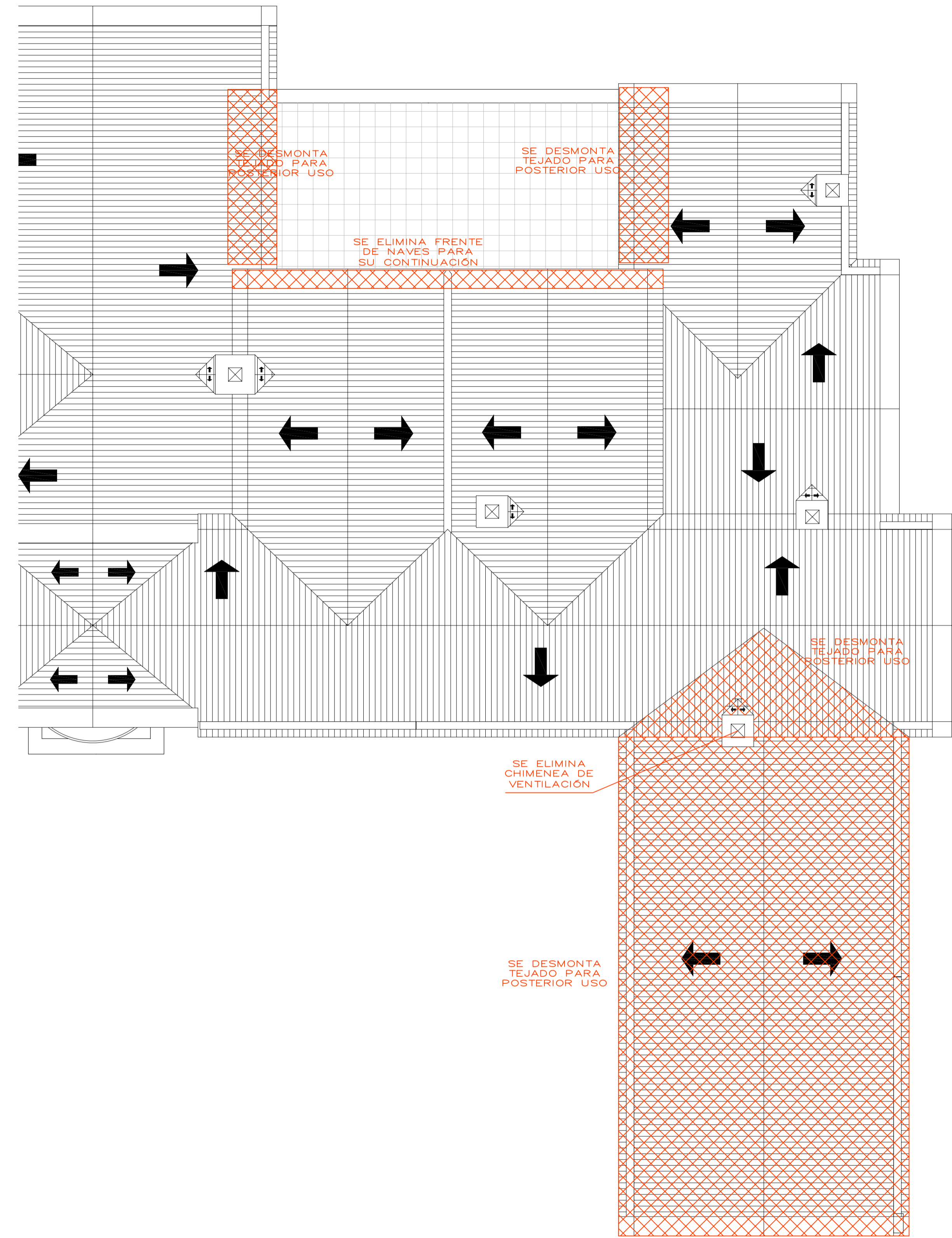
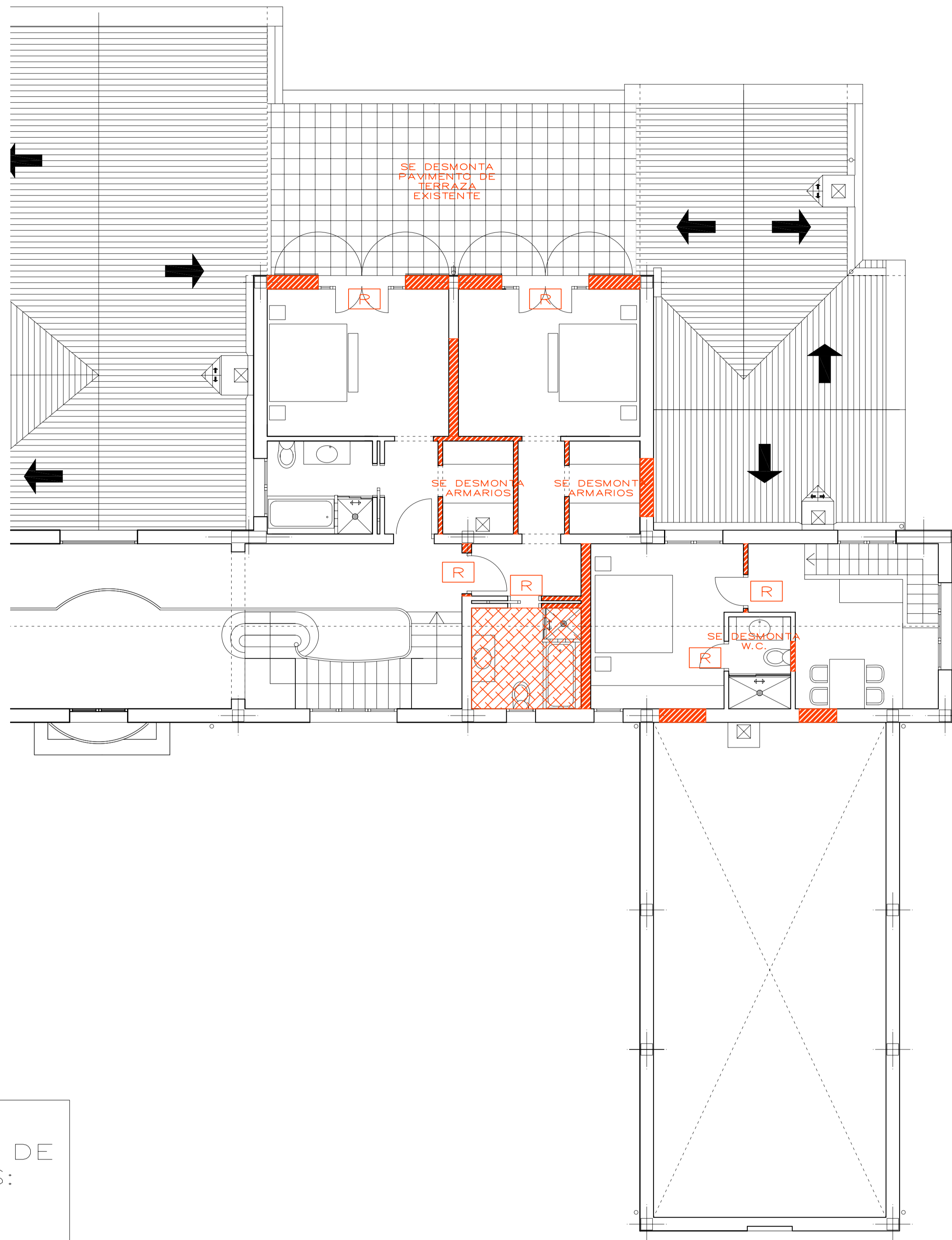



LEYENDA DE DERRIBOS:

-  DERRIBO DE FABRICA
-  DERRIBO DE CARPINTERIA / CERRAJERIA
-  RECICLADO DE CARPINTERIA / CERRAJERIA
-  DESMONTAJE SANITARIOS, DERRIBO REVESTIMIENTOS
-  DERRIBO DE ESCALERA
-  DERRIBO CUBIERTA

NOTAS:
 - LA CARPINTERÍA EXTERIOR E INTERIOR SE DESMONTARÁ RESERVÁNDOSE EN LUGAR APROPIADO PARA POSTERIOR USO.
 - SUELOS: SE LEVANTARÁ PAVIMENTO EN AQUELLAS ZONAS DONDE SE MODIFIQUE TABIQUERÍA.

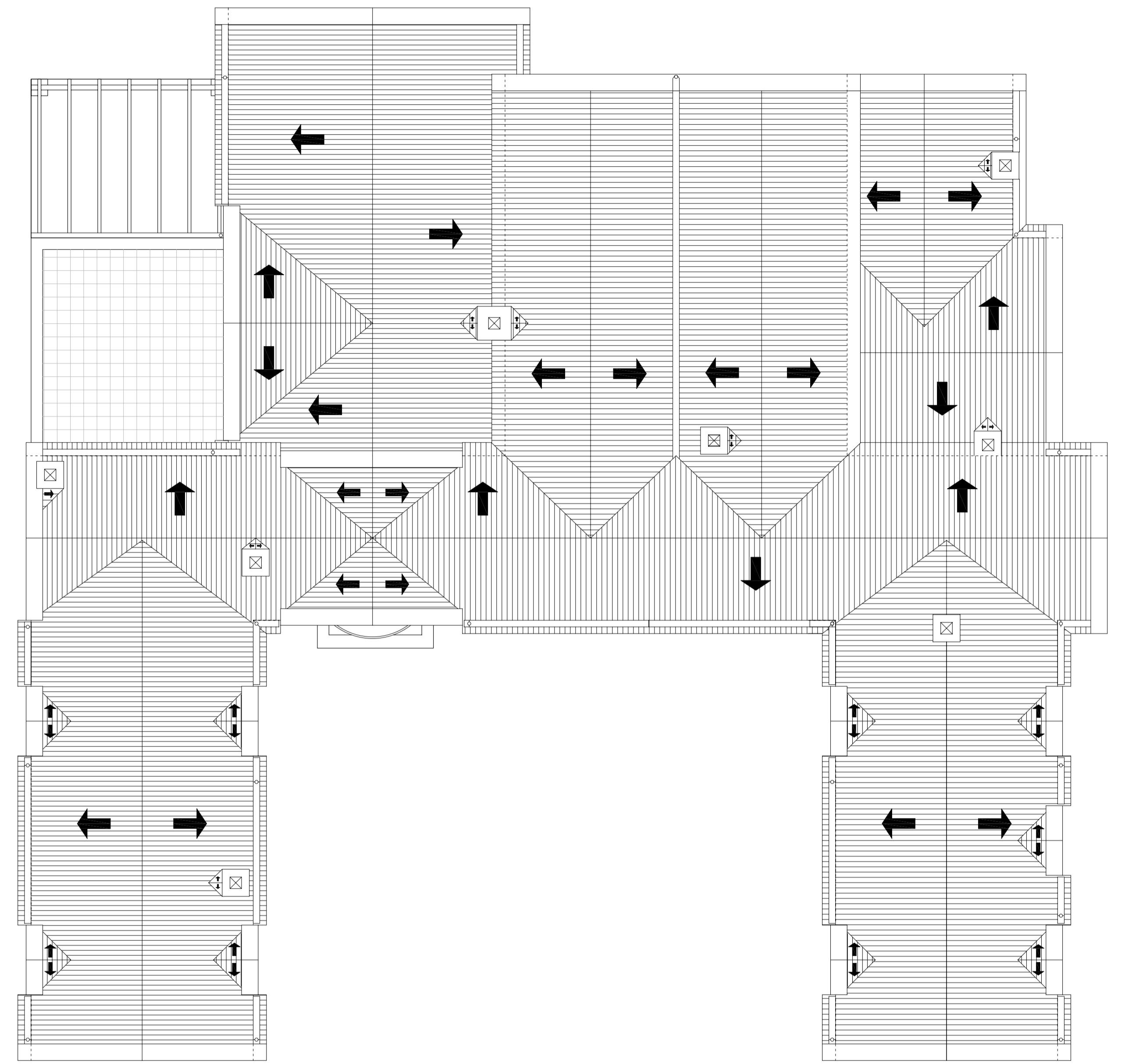
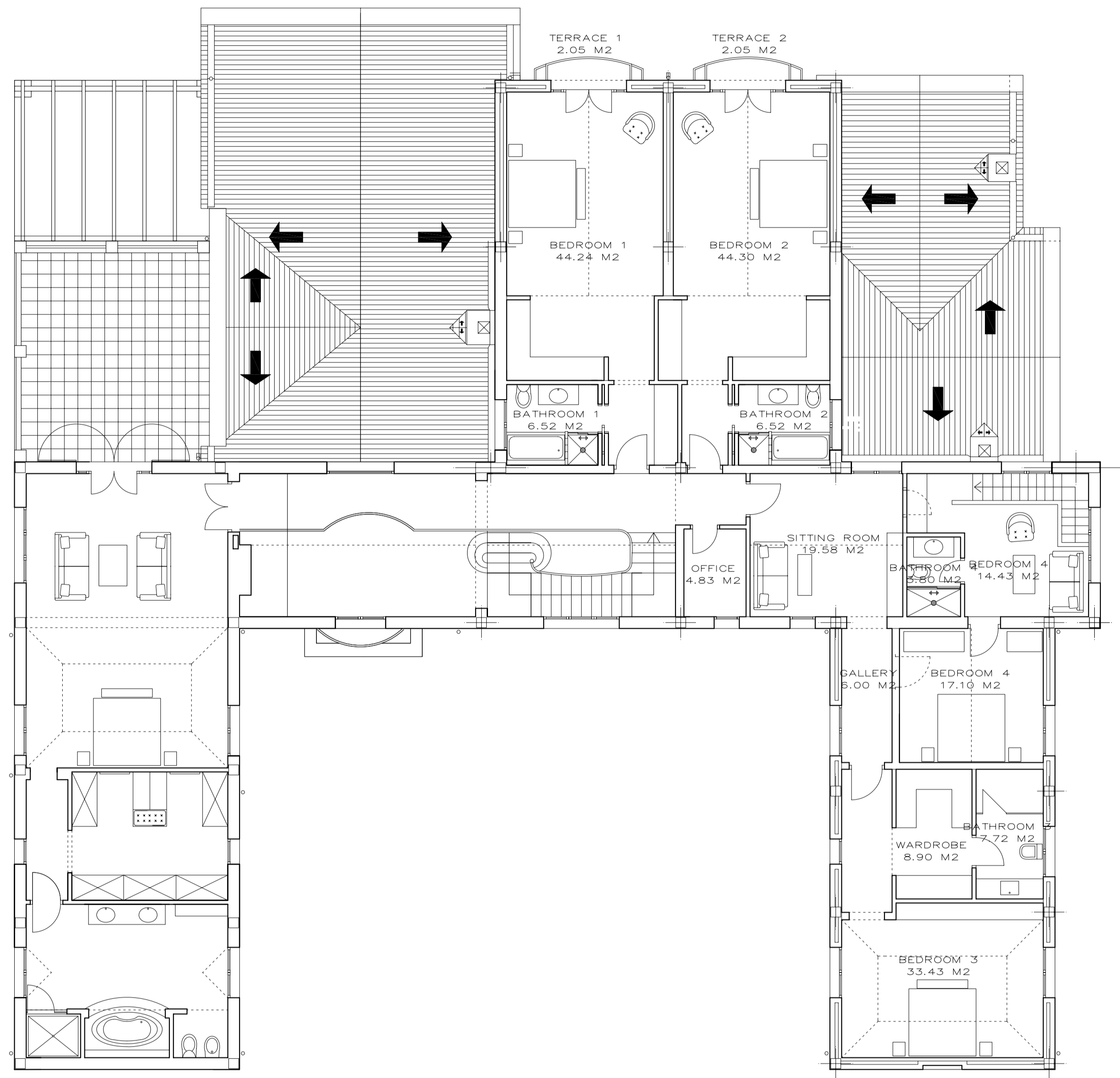
AC ARQUITECTOS	ANTONIO CASADO PÉREZ info@arquitectosotogrande.com TEL. 956 69 51 05	Nº DE PLANO: A-05
	GALERÍAS PANIAGUA 25, URB. SOTOGRANDE, SAN ROQUE (CÁDIZ).	SUSTITUYE A:
REFORMA Y AMPLIACIÓN EN VIVIENDA UNIFAMILIAR AISLADA SITA EN C/ FORMENTERA, PARCELA 53.04.13, URB. SOTOGRANDE, SAN ROQUE (CÁDIZ)		FECHA: 17 JUNIO 2010
PLANO: DEMOLICIONES PLANTA ALTAY CUBIERTA	PROPIEDAD:	ESCALA: A1: 1/75 A3: 1/150
DIBUJADO POR: MARIA ISABEL REYES MEDEL		



	ANTONIO CASADO PÉREZ info@arquitectosotogrande.com TLF. 956 69 51 05 GALERÍAS PANIAGUA 25, URB. SOTOGRANDE, SAN ROQUE (CÁDIZ).	Nº DE PLANO: A-06
	REFORMA Y AMPLIACIÓN EN VIVIENDA UNIFAMILIAR AISLADA SITA EN C/ FORMENTERA, PARCELA 53.04.13, URB. SOTOGRANDE, SAN ROQUE (CÁDIZ)	SUSTITUYE A:
PLANO: ESTADO REFORMADO PLANTA ALTA Y CUBIERTA	FECHA: 17 JUNIO 2010	ESCALA: A1: 1/100 A3: 1/200
PROPIEDAD:	DIBUJADO POR: MARIA EBEL REYES MEDEL	



ALZADO C - C

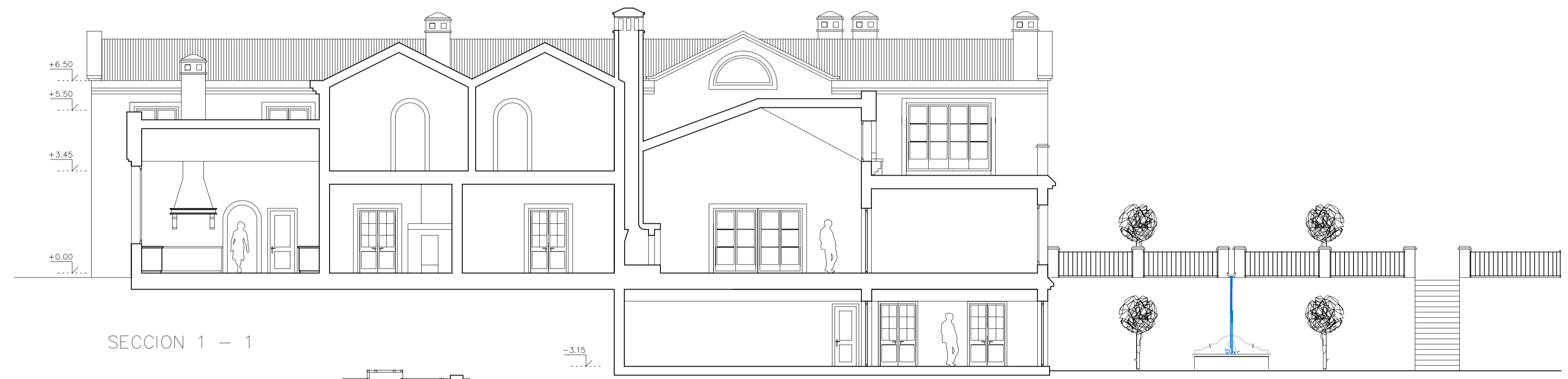
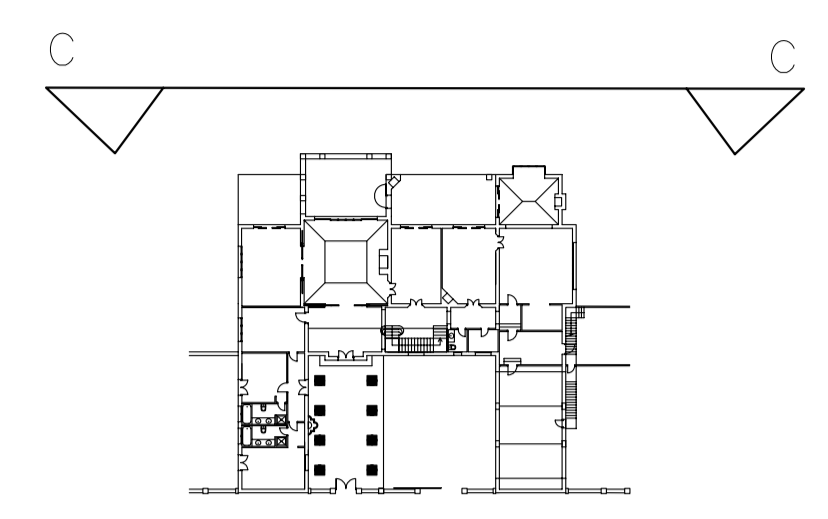

SECCION 1 - 1

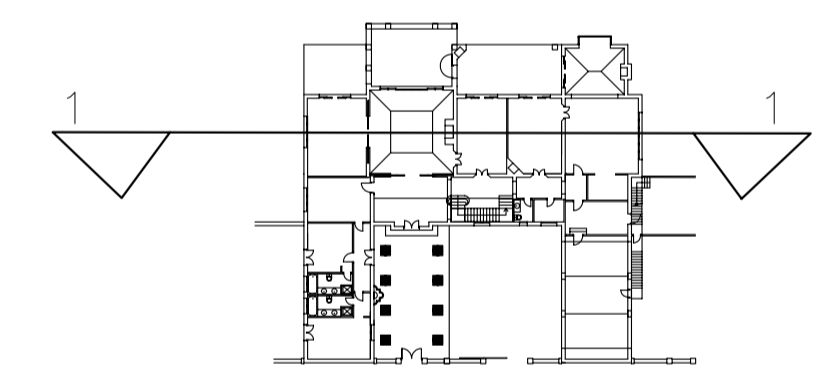

SECCION 2 - 2

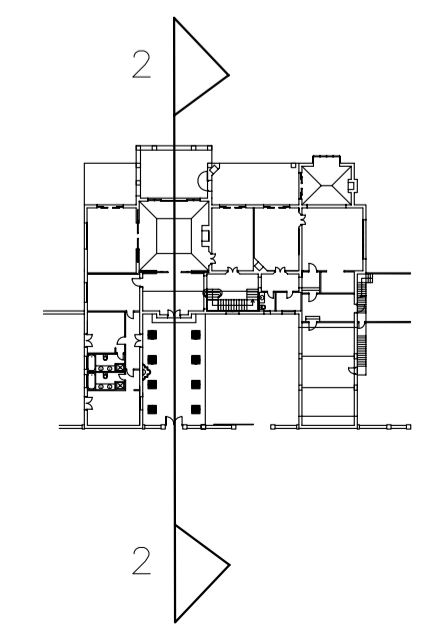

	ANTONIO CASADO PÉREZ info@arquitectosotogrande.com GALERÍAS PANIAGUA 25, URB. SOTOGRANDE, SAN ROQUE (CÁDIZ). TEL. 956 69 51 05	Nº DE PLANO: A-07 SUSTITUYE A:
	REFORMA Y AMPLIACIÓN EN VIVIENDA UNIFAMILIAR AISLADA SITA EN C/ FORMENTERA, PARCELA 53.04.13, URB. SOTOGRANDE, SAN ROQUE (CÁDIZ)	FECHA: 17 JUNIO 2010
PLANO: ESTADO REFORMADO ALZADOS	ESCALA: A1: 1/100 A3: 1/200	
PROPIEDAD:	DIBUJADO POR: MARIA EBEL REYES MEDEL	

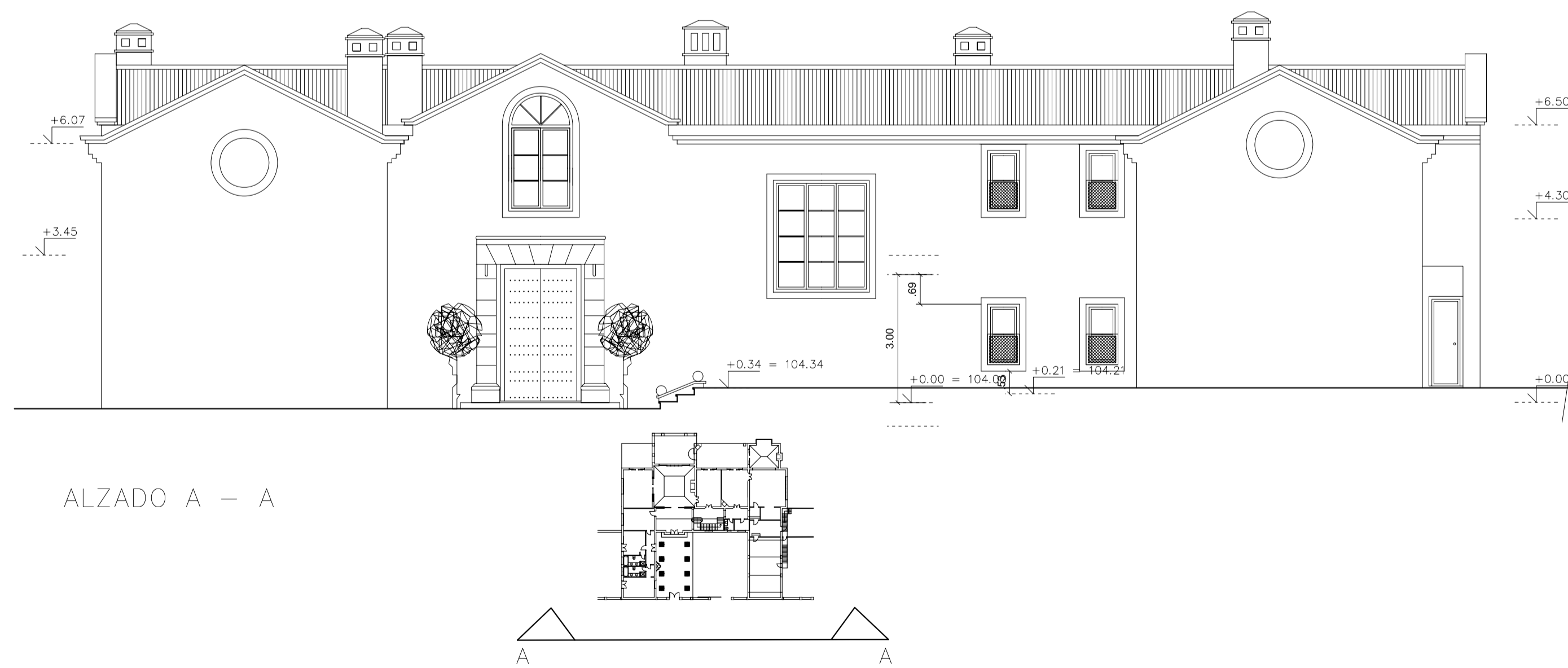

	ANTONIO CASADO PÉREZ info@arquitectosotogrande.com TLF. 956 69 51 05 GALERÍAS PANIAGUA 25, URB. SOTOGRANDE. SAN ROQUE (CÁDIZ).
	REFORMA Y AMPLIACIÓN EN VIVIENDA UNIFAMILIAR AISLADA SITA EN C/ FORMENTERA, PARCELA 53.04.13, URB. SOTOGRANDE, SAN ROQUE (CÁDIZ)
PLANO: ESTADO REFORMADO ALZADOS	Nº DE PLANO: A-08 SUSTITUYE A:
PROPIEDAD:	FECHA: 17 JUNIO 2010
DIBUJADO POR: MARÍA EBEL REYES MEDEL	ESCALA: A1: 1/100 A3: 1/200

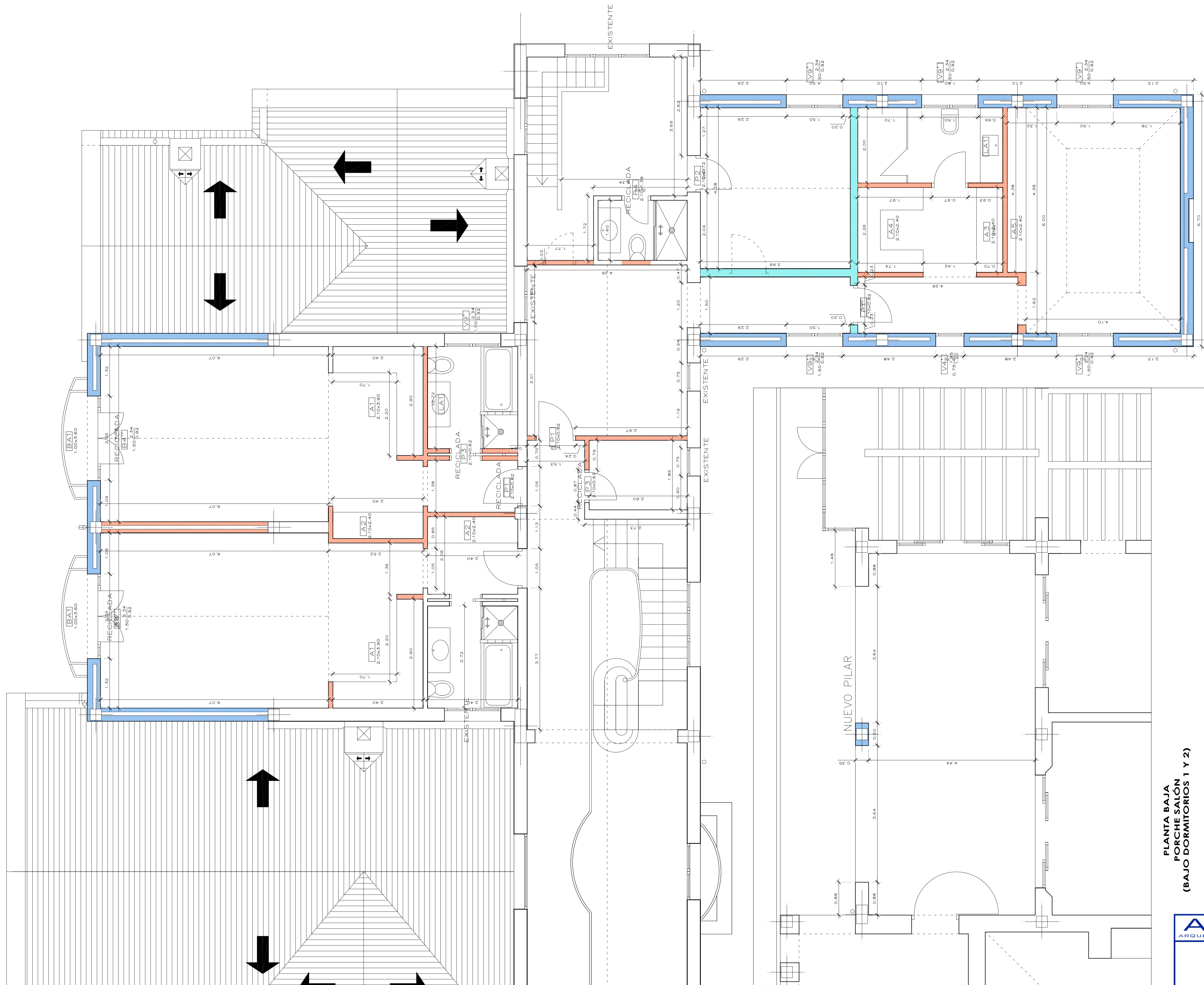

PLANTA BAJA
PORCHE SALÓN
(BAJO DORMITORIOS 1 Y 2)

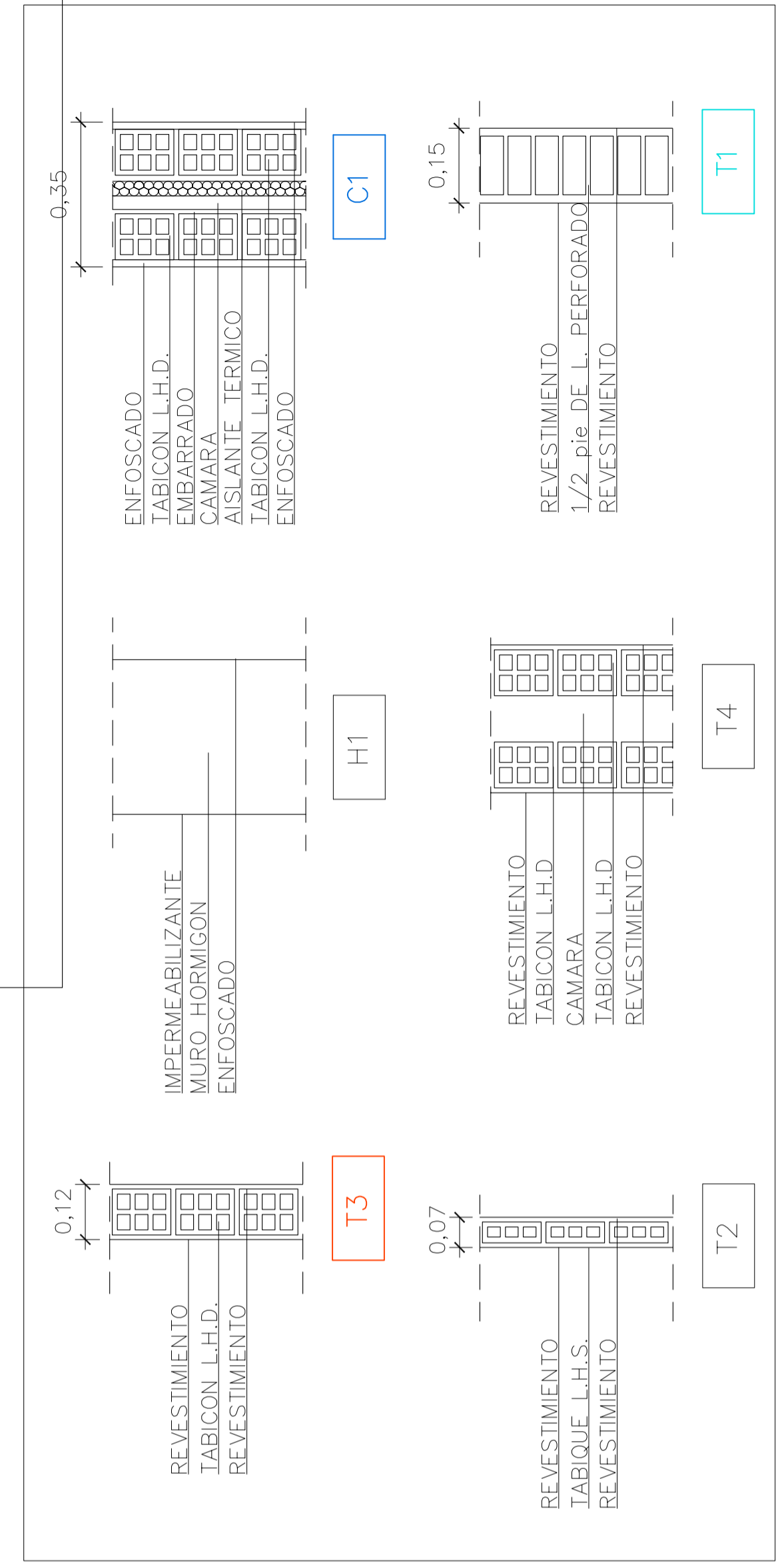

	ANTONIO CASADO PÉREZ GALERÍAS PANIAGUA 25, URB. SOTOGRANDE, SAN ROQUE (CÁDIZ).	info@arquitectosotogrande.com TLF. 956 69 51 05
	REFORMA Y AMPLIACIÓN EN VIVIENDA UNIFAMILIAR AISLADA SITA EN C/ FORMENTERA, PARCELA 53.04.13, URB. SOTOGRANDE, SAN ROQUE (CÁDIZ)	
PLANO:	PLANTA BAJA Y ALTA. COTAS. ALBAÑILERÍA SITUACIÓN DE CARPINTERÍA	Nº DE PLANO: A-09 SUSTITUYE A:
PROPIEDAD:		FECHA: 17 JUNIO 2010
		ESCALA: A1: 1/50 A3: 1/100
DIBUJADO POR: MARIA EIBEL REYES MEDEL		

PUERTAS INTERIORES

P1 3 UD
PUERTA DE PASO
(2UD RECICLADA)
INTERIOR,
MADERA MACIZA, LACADA
UNA HOJA ABATIBLE.

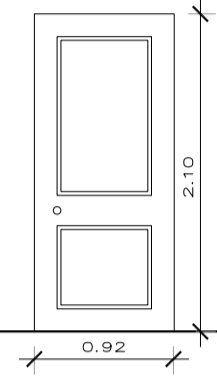

P2 2 UD
PUERTA DE PASO
INTERIOR,
MADERA MACIZA, LACADA
UNA HOJA ABATIBLE.

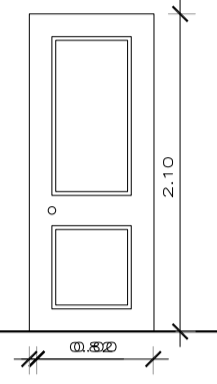

P3 2 UD
PUERTA DE PASO
(RECICLADA)
INTERIOR,
MADERA MACIZA, LACADA
UNA HOJA ABATIBLE.

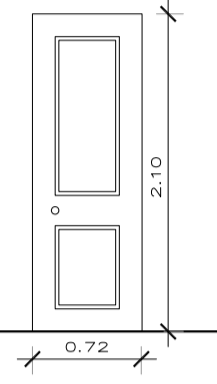

P4 1 UD
PUERTA DE PASO
(RECICLADA)
INTERIOR,
MADERA MACIZA, LACADA
DOS HOJAS ABATIBLES

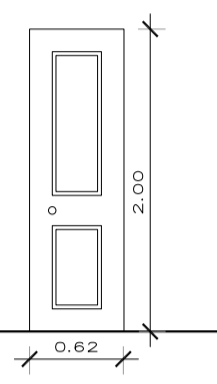

VENTANAS

V4' 7 UD
SALÓN, ESTUDIO, VESTIDOR
DISTRIB. 2, BAÑO PRINCIPAL
MADERA LACADA Y VIDRIO,
UNA HOJA ABATIBLE
UNA HOJA OSCURO-BATIENTE

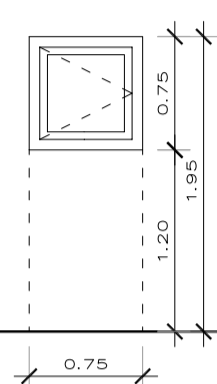

V9' 6 UD
DORMITORIOS
(TOMAR MODELO ACTUAL)
MADERA LACADA Y VIDRIO,
UNA HOJA OSCURO-BATIENTE
UNA HOJA ABATIBLE

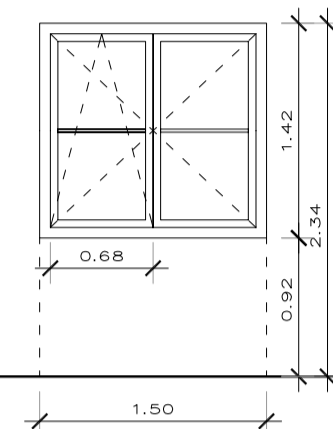

BALCONERAS

B4'' 2 UD
BALCONERA
DORMITORIOS 1 Y 2
(RECICLADA)
EXTERIOR, MADERA Y VIDRIO,
DOS HOJAS ABATIBLES
DOS HOJAS FIJAS
CON PALLERÍA
CONTRAVENTANAS DE MADERA

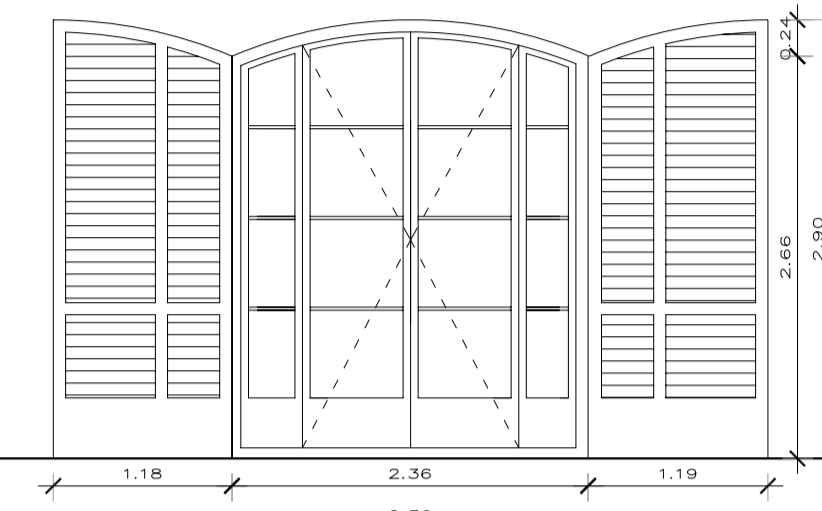

PAVIMENTO
INTERIOR
ACABADO

ARMARIOS

A1 2 UD
ARMARIO EMPOTRADO
DORMITORIOS 1 Y 2
FONDO 0.65M. MADERA
MACIZA, LACADA, VESTIDO
POR DENTRO.
TIRADORES DE ACERO
INOXIDABLE.

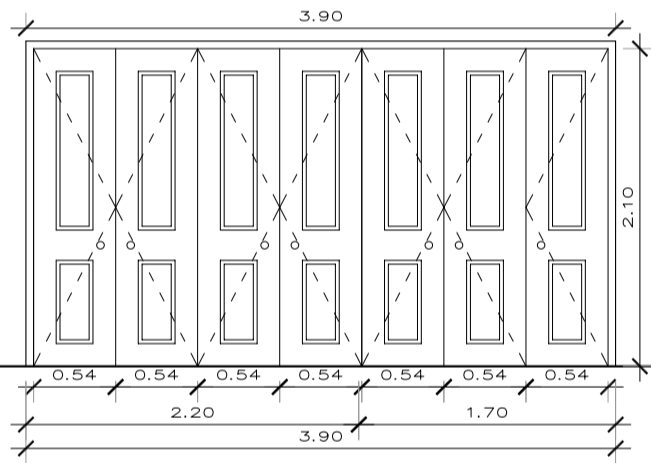

A2 2 UD
ARMARIO EMPOTRADO
DORMITORIOS 1 Y 2
FONDO 0.65M. MADERA
MACIZA, LACADA, VESTIDO
POR DENTRO.
TIRADORES DE ACERO
INOXIDABLE.

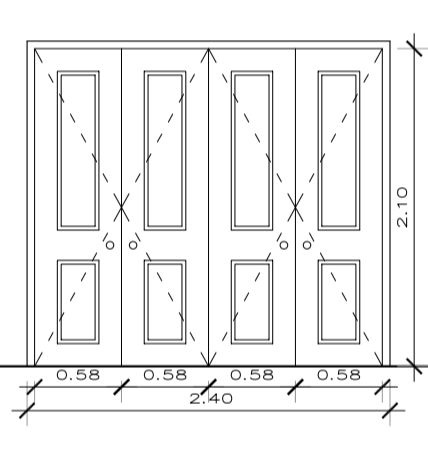

A3 1 UD
ESTANTERÍA
VESTIDOR D3
FONDO 0.65M. MADERA DE
PINO LACADA COLOR HUESO

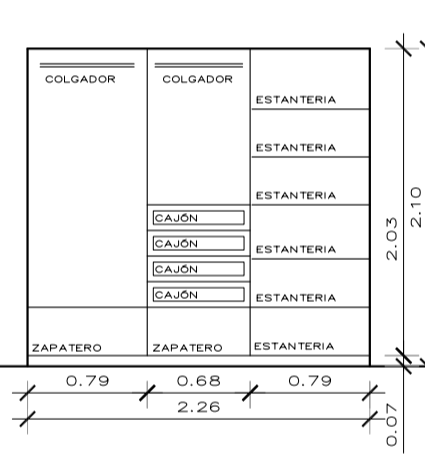

A4 1 UD
ESTANTERÍA
VESTIDOR D3
FONDO 0.65M. MADERA DE
PINO LACADA COLOR HUESO

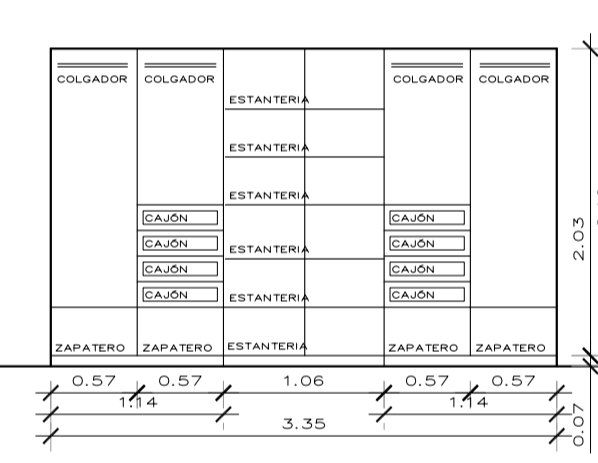

A5 1 UD
ESTANTERÍA
DORMITORIO 3
FONDO 0.65M. MADERA DE
PINO LACADA COLOR HUESO

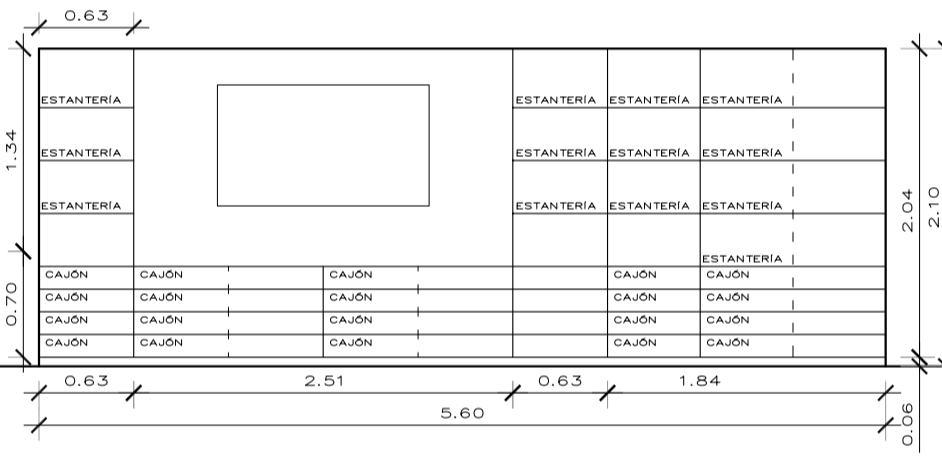

PAVIMENTO
INTERIOR
ACABADO

REJAS

BA1 2 UD
BALCONES
DORMITORIO 1 Y 2
EXTERIOR,
BARANDILLA METÁLICA
1. TRAMO CURVO
2. TRAMOS RECTOS
(H= 100 CM)

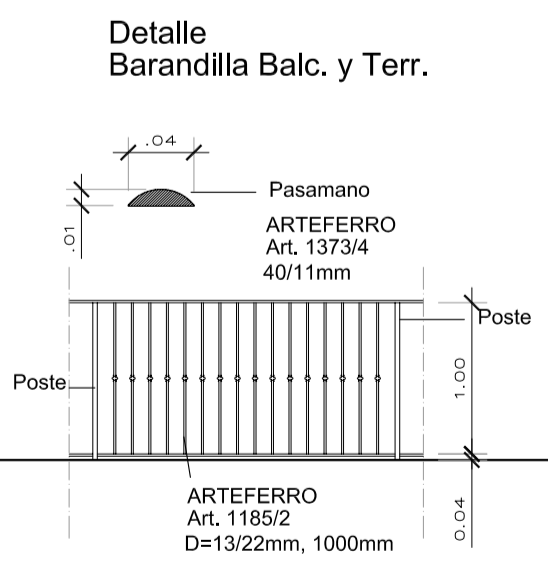

MUEBLES LAVABOS

LA1 2 UD
DORMITORIO 2 Y 3

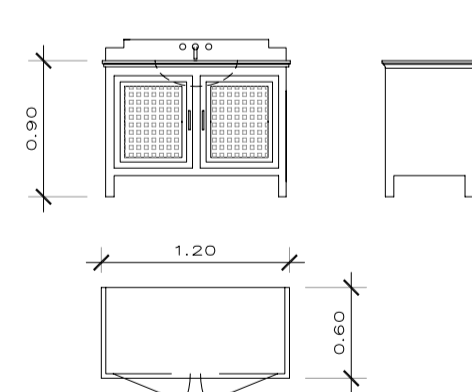

ARCOS GARAJE

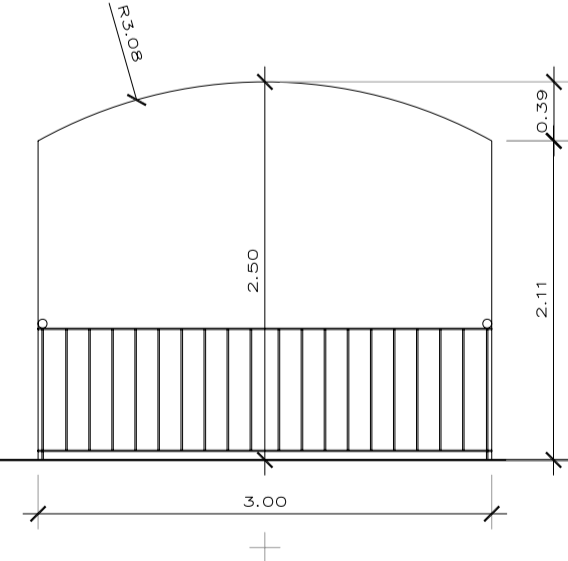

PAVIMENTO
INTERIOR
ACABADO

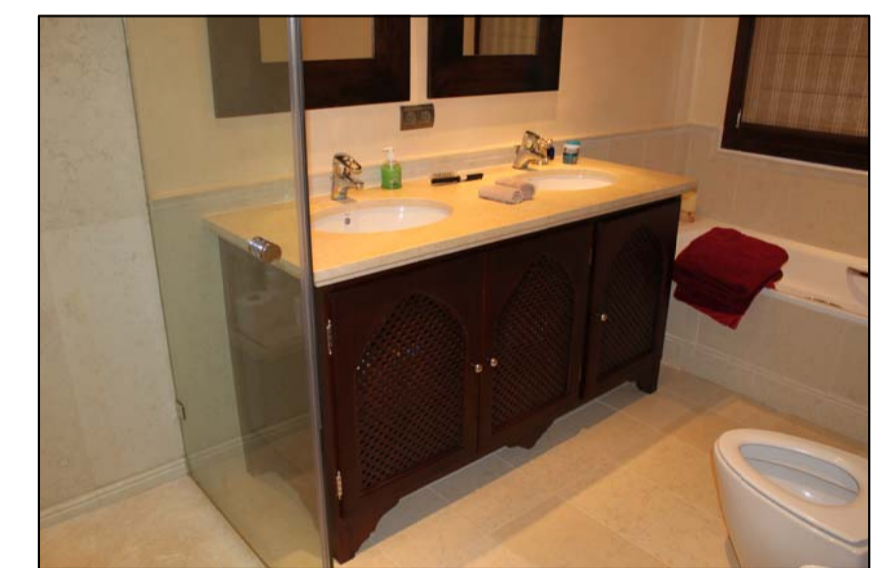

DETALLE LAVABO

NOTAS:
- LA CARPINTERÍA TANTO INTERIOR COMO EXTERIOR SERÁN IGUALES A LAS ACTUALES, SIENDO RECICLADAS AQUELLAS INDICADAS EN EL PLANO.

	ANTONIO CASADO PÉREZ info@arquitectosotogrande.com TLF. 956 69 51 05 GALERÍAS PANIAGUA 25, URB. SOTOGRANDE, SAN ROQUE (CÁDIZ)
	REFORMA Y AMPLIACIÓN EN VIVIENDA UNIFAMILIAR AISLADA SITA EN C/ FORMENTERA, PARCELA 53.04.13, URB. SOTOGRANDE, SAN ROQUE (CÁDIZ)
PLANO: MEMORIA DE CARPINTERÍA.	Nº DE PLANO: A-10 SUSTITUYE A:
PROPIEDAD:	FECHA: 17 JUNIO 2010
DIBUJADO POR: MARIA EBEL REYES MEDEL	ESCALA: A1: 1/50 A3: 1/100

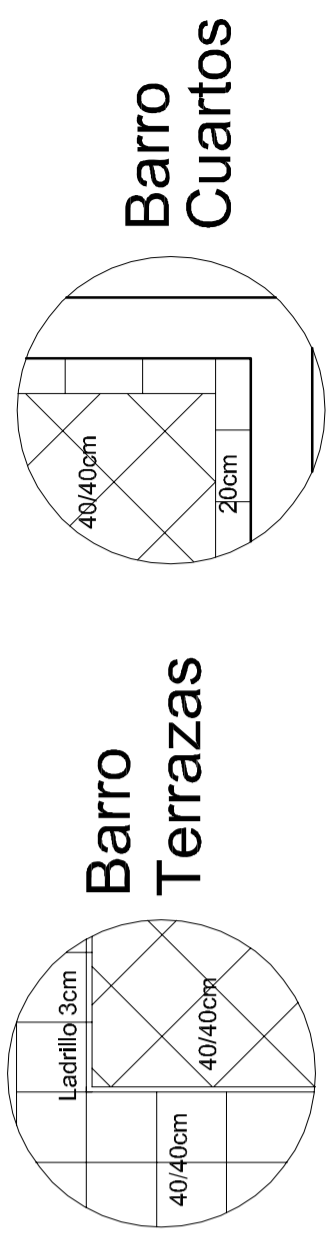
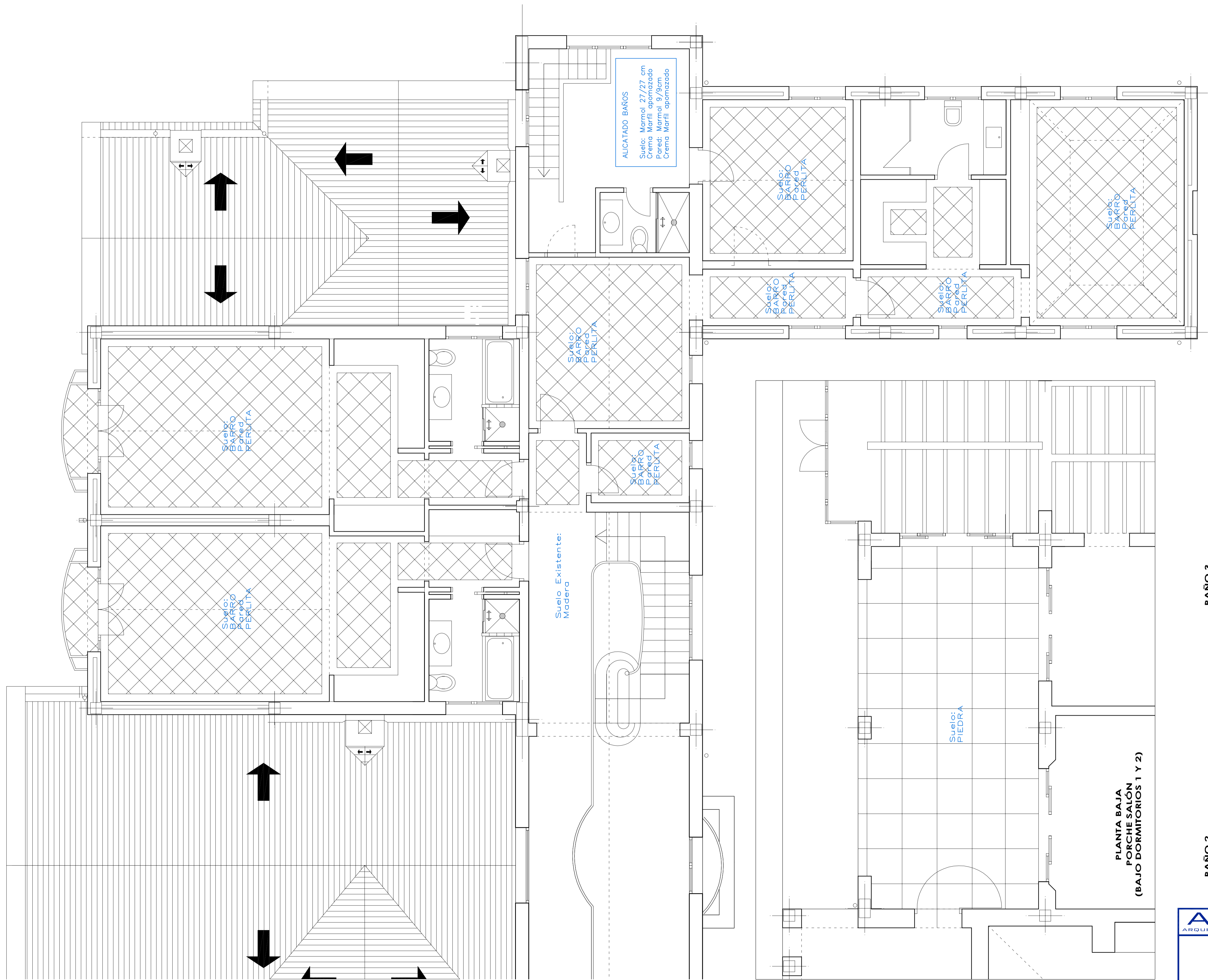

RODAPIES

Barro 10 cm
Piedra 20cm
Madera 20 cm con Moldura



GRIFERIA



DUCHA



BAÑO 3

VISTA GENERAL

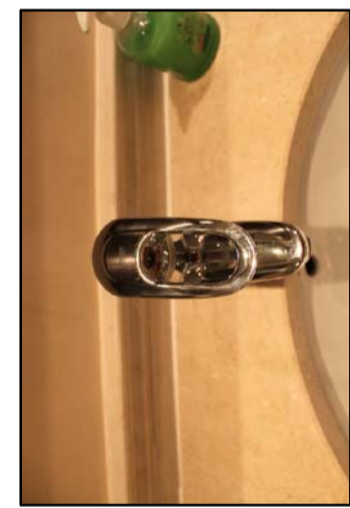

GRIFERIA



LAVABO



SUELO BAÑO 3
MARMOL CREMA MARFIL
APOMAZADO 27x27 MC



BAÑO 2

VISTA GENERAL

	ANTONIO CASADO PÉREZ GALERÍAS PANIAGUA 25, URB. SOTOGRANDE, SAN ROQUE (CÁDIZ). info@arquitectosotogrande.com TLF. 956 69 51 05
	REFORMA Y AMPLIACIÓN EN VIVIENDA UNIFAMILIAR AISLADA SITA EN C/ FORMENTERA, PARCELA 53.04.13, URB. SOTOGRANDE, SAN ROQUE (CÁDIZ)
PLANO: PLANTA BAJA Y ALTA. ACABADOS	Nº DE PLANO: A-11 SUSTITUYE AL
PROPIEDAD:	FECHA: 17 JUNIO 2010
DIBUJADO POR: MAYRA EBEL REYES MEDEL	ESCALA: A1: 1/50 A3: 1/100



PLANTA BAJA
PORCHE SALÓN
(BAJO DORMITORIOS 1 Y 2)

NOTA 1: SE COLOCARÁ FALSO TECHO, CON CÁMARA DE 20CM, EN TODAS LAS ESTANCIAS CON TECHOS INCLINADOS

	ANTONIO CASADO PÉREZ GALERÍAS PANIAGUA 25, URB. SOTOGRANDE, SAN ROQUE (CÁDIZ).	info@arquitectosotogrande.com TLF. 956 69 51 05
	REFORMA Y AMPLIACIÓN EN VIVIENDA UNIFAMILIAR AISLADA SITA EN C/ FORMENTERA, PARCELA 53.04.13, URB. SOTOGRANDE, SAN ROQUE (CÁDIZ)	
PLANO:	PLANTA BAJA Y ALTA. FALSOS TECHOS	Nº DE PLANO: A-12 SUSTITUYE A:
PROPIEDAD:	17 JUNIO 2010	FECHA:
DIBUJADO POR:	MARIA EBEL REYES MEDEL	ESCALA: A1: 1/50 A3: 1/100

MUROS, CONDICIONES DE LOS PUNTOS SINGULARES (CTE-HS1 2.1.3)

Deben respetarse las condiciones de disposición de bandas de refuerzo y terminación, las de continuidad o discontinuidad, así como cualquier otra que afecte al diseño, relativas al sistema de impermeabilización que se emplee.

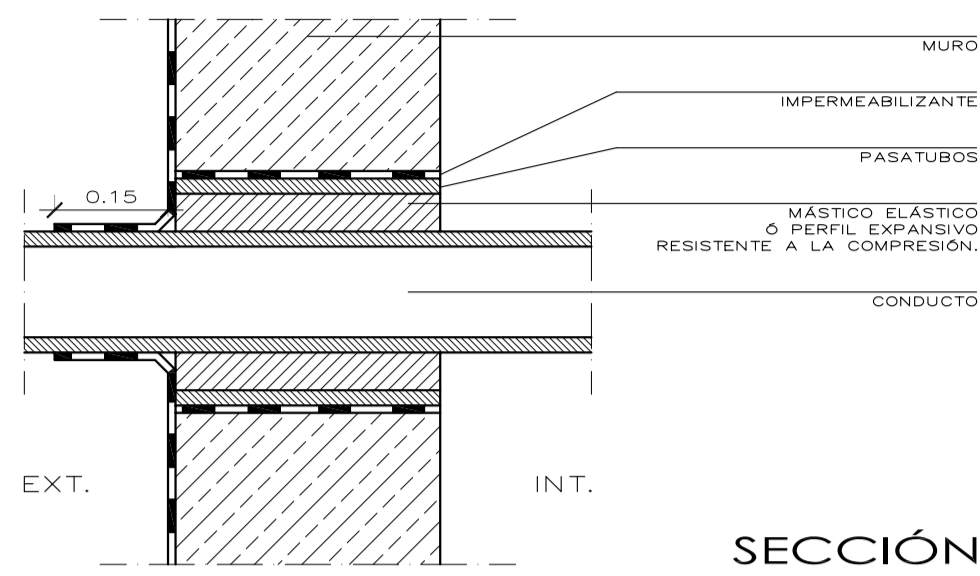

2.1.3.4 - PASO DE CONDUCTOS

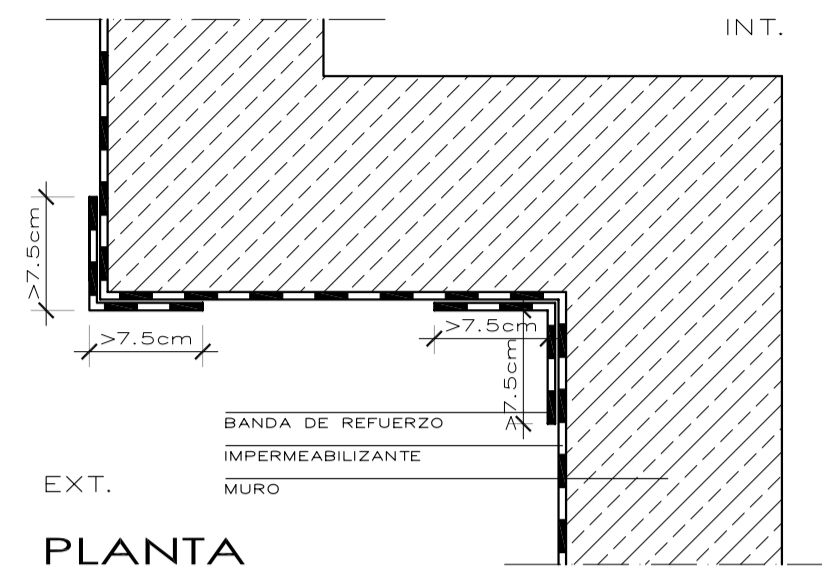

2.1.3.5 - ESQUINAS Y RINCONES

Si la banda de refuerzo se aplica antes que el impermeabilizante deben ir adheridas al soporte previa aplicación de una imprimación.

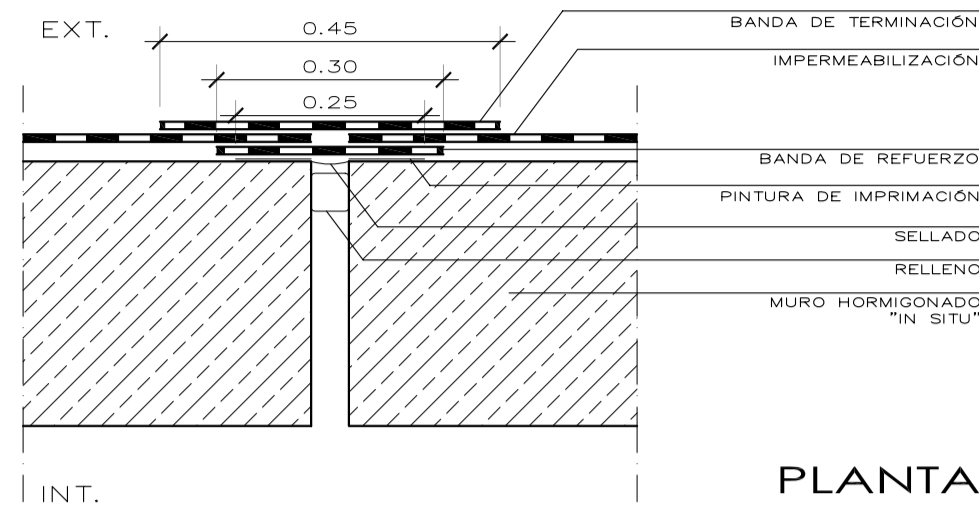

2.1.3.6 - JUNTAS

FACHADAS, CONDICIONES DE LOS PUNTOS SINGULARES (CTE-HS1 2.3.3)

Deben respetarse las condiciones de disposición de bandas de refuerzo y terminación, las de continuidad o discontinuidad, así como cualquier otra que afecte al diseño, relativas al sistema de impermeabilización que se emplee.

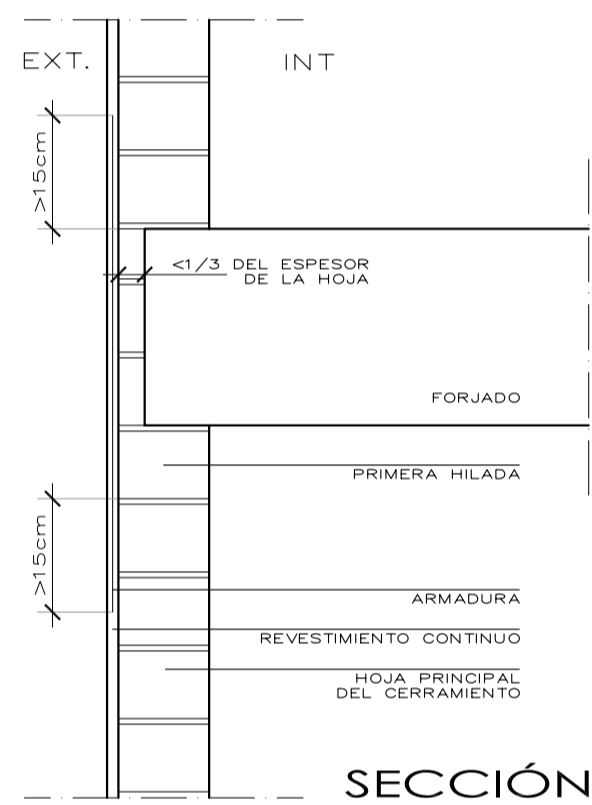

2.3.3.3 - ENCUENTRO DE LA FACHADA CON LOS FORJADOS

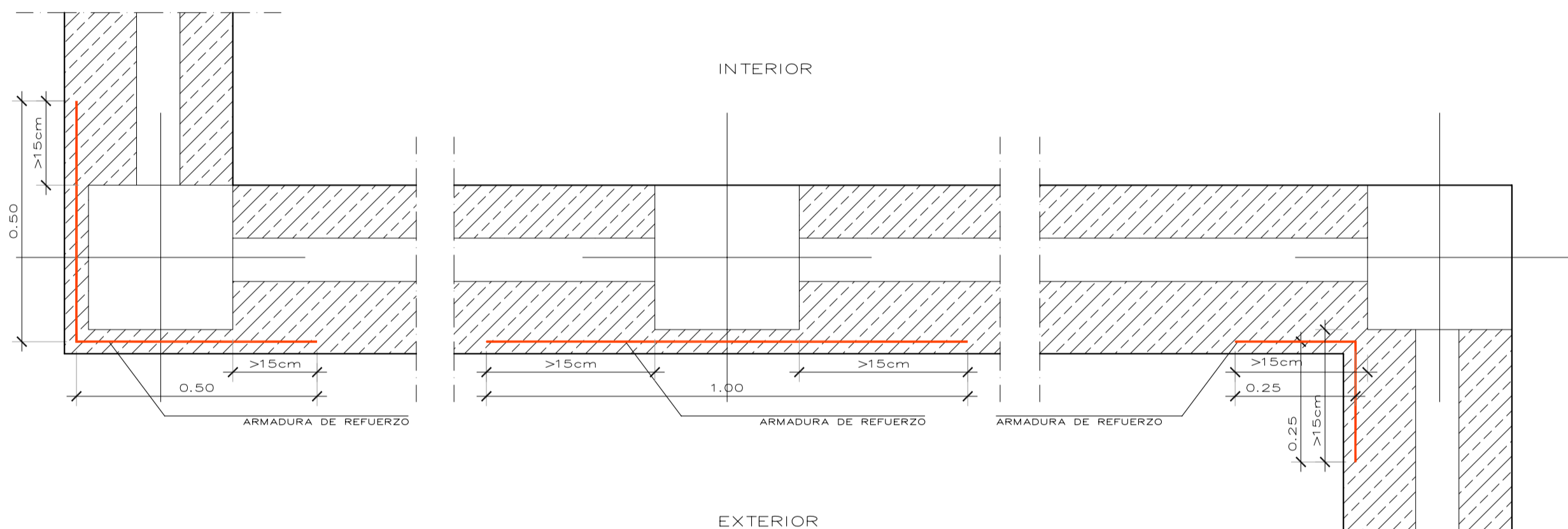

2.3.3.4 - ENCUENTRO DE LA FACHADA CON LOS PILARES

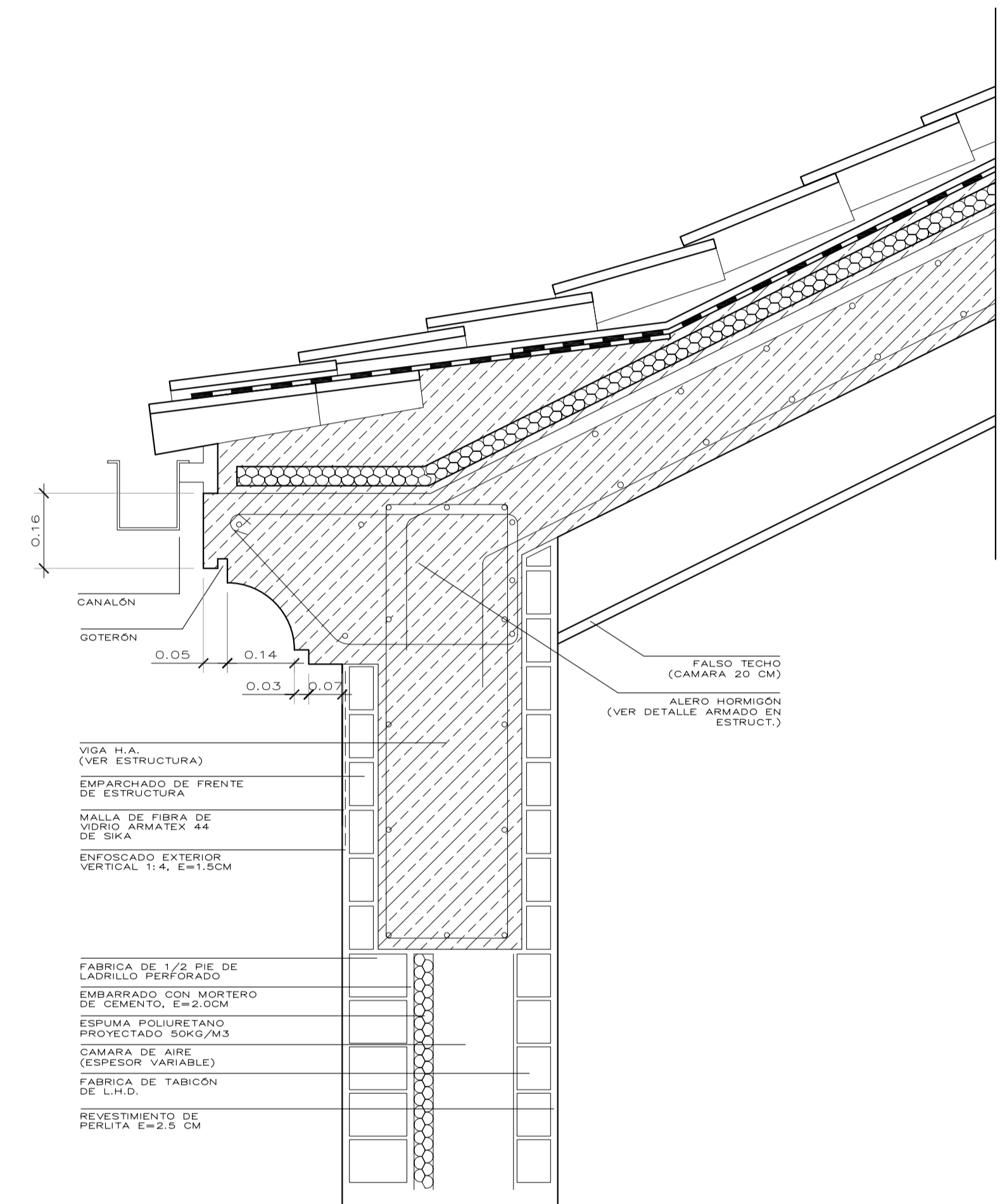

DETALLE CONSTRUCTIVO - ALEROS

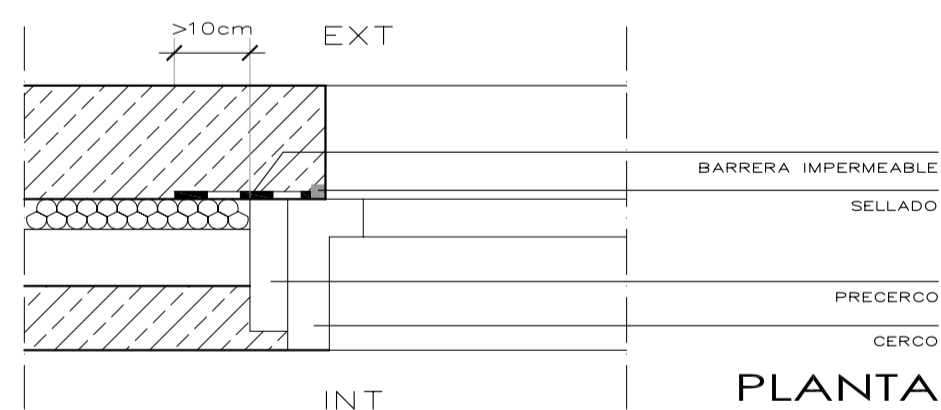

2.3.3.6 - ENCUENTRO DE LA FACHADA CON LA CARPINTERÍA

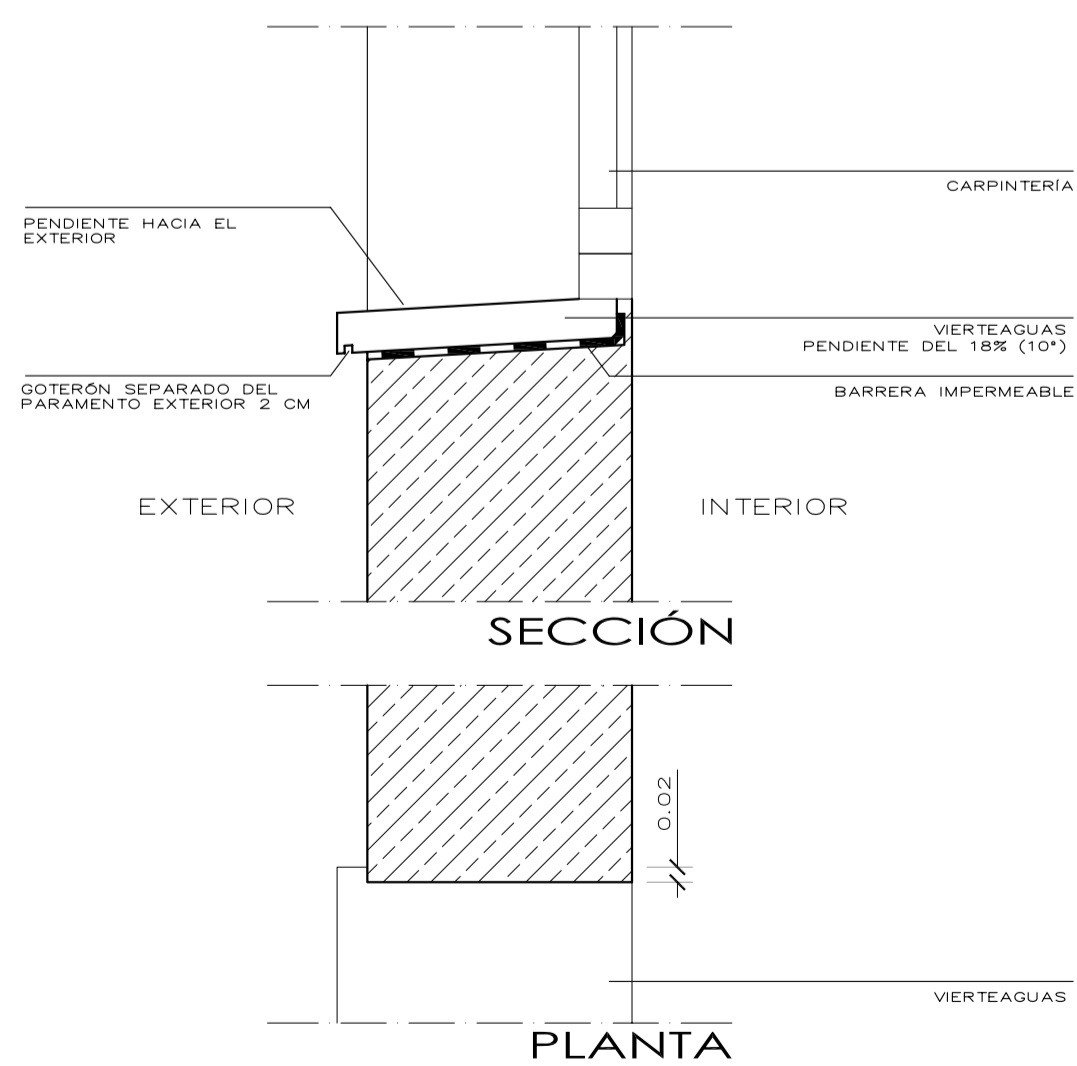

2.3.3.6 - VERTEAGUAS

	ANTONIO CASADO PÉREZ info@arquitectosotogrande.com TLF. 956 69 51 05 GALERÍAS PANIAGUA 25, URB. SOTOGRANDE, SAN ROQUE (CÁDIZ).	
	REFORMA Y AMPLIACIÓN EN VIVIENDA UNIFAMILIAR AISLADA SITA EN C/ FORMENTERA, PARCELA 53.04.13, URB. SOTOGRANDE, SAN ROQUE (CÁDIZ)	
PLANO: SECCIÓN CONSTRUCTIVA	Nº DE PLANO: A-13 SUSTITUYE A:	PROPIEDAD: 17 JUNIO 2010
DIBUJADO POR: MARIA EBEL REYES MEDEL	ESCALA: A1: 1/10 A3: 1/20	

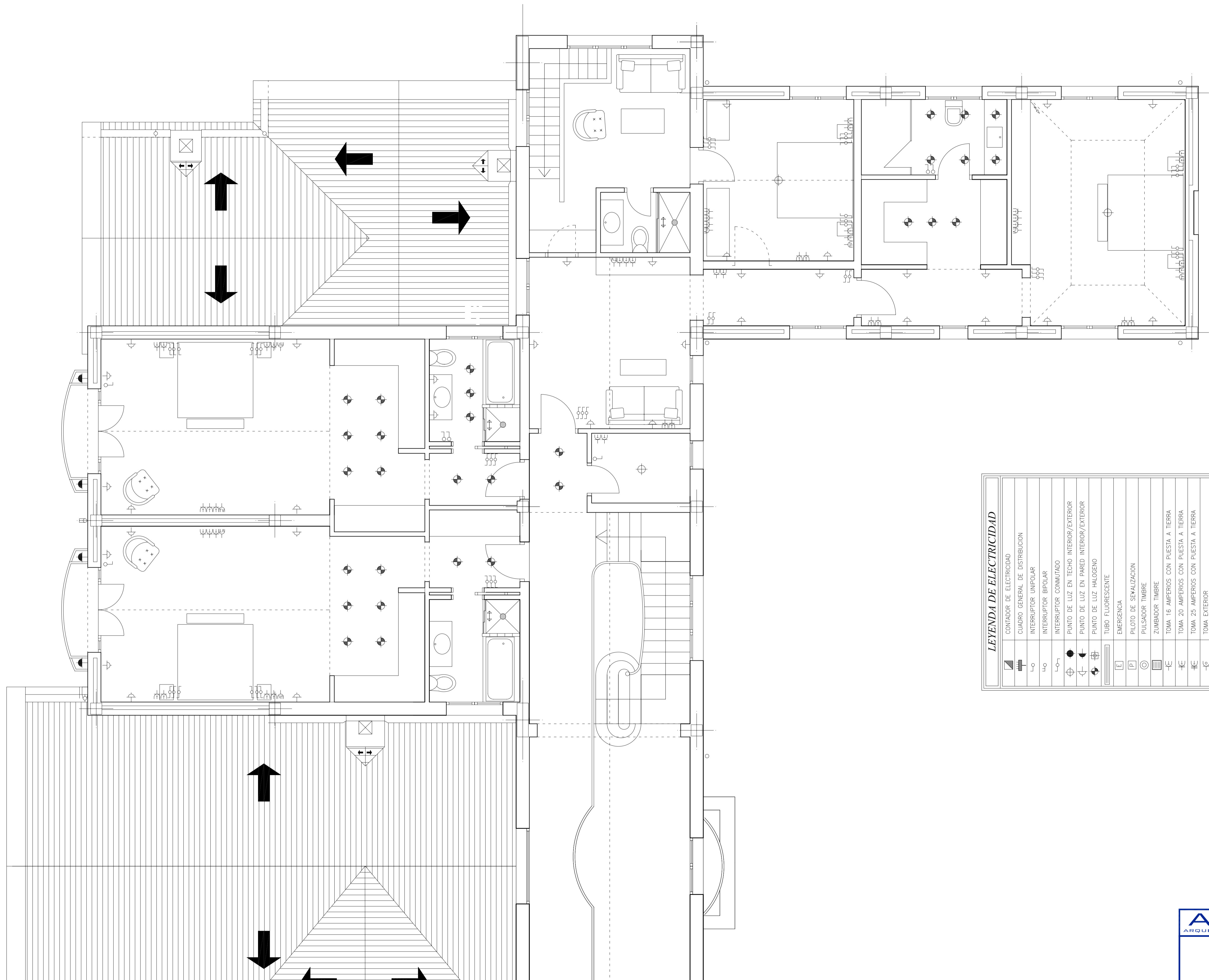

LEYENDA DE ELECTRICIDAD

	CONTADOR DE ELECTRICIDAD
	CUADRO GENERAL DE DISTRIBUCION
	INTERRUPTOR UNIPOLAR
	INTERRUPTOR BIPOLAR
	INTERRUPTOR CONMUTADO
	PUNTO DE LUZ EN TECHO INTERIOR/EXTERIOR
	PUNTO DE LUZ EN PARED INTERIOR/EXTERIOR
	PUNTO DE LUZ HALOGENO
	TUBO FLUORESCENTE
	EMERGENCIA
	PILOTO DE SEÑALIZACION
	PULSADOR TIMBRE
	ZUMBADOR TIMBRE
	TOMA 16 AMPERIOS CON PUESTA A TIERRA
	TOMA 20 AMPERIOS CON PUESTA A TIERRA
	TOMA 25 AMPERIOS CON PUESTA A TIERRA
	TOMA EXTERIOR
	TOMA TELEVISION
	TOMA TELEFONO
	VIDEOPUNTERO
	INTERRUPTOR UNIPOLAR CON POTENCIOMETRO
	INTERRUPTOR CONMUTADO CON POTENCIOMETRO
	INTERRUPTOR DE CORTE GENERAL DE ZONA
	PUNTO DE ALARMA
	TECLADO DE ALARMA
	CENTRAL TELEFONICA
	PUNTO DE MUSICA EN TECHO
	PUNTO DE MUSICA EN PARED
	MANDO DE MUSICA
	CENTRAL DE MUSICA
	PROYECTOR 500w ILUMINACION DE TECHO
	APLIQUE HALOGENO 50w LUZ INDIRECTA TECHO
	SALIDA DE HILO
	SOFITO
	TOMA DE ASPIRACION CENTRAL
	CANDILEAS PERIMETRAL

COLOCACION DE INSTALACION

ALTIMURA	ELEMENTOS
30cm	TODAS LAS TOMAS EXCEPTO EN CABECERO DE LOS DORMITORIOS, BAÑOS Y COCINAS.
70cm	INTERRUPTORES Y TOMAS EN CABECERO DE LOS DORMITORIOS. TODOS LOS INTERRUPTORES EXCEPTO LOS DE LOS CABECEROS DE LOS DORMITORIOS.
100cm	TOMAS DE 16 AMPERIOS CON TOMA DE TIERRA EN COCINAS Y BAÑOS.

AC ANTONIO CASADO PÉREZ info@arquitectosotogrande.com
 ARQUITECTOS TLF. 956 69 51 05
 GALERÍAS PANIAGUA 25, URB. SOTOGRANDE, SAN ROQUE (CÁDIZ).

REFORMA Y AMPLIACIÓN EN VIVIENDA UNIFAMILIAR AISLADA SITA EN C/ FORMENTERA, PARCELA 53.04.13, URB. SOTOGRANDE, SAN ROQUE (CÁDIZ)

PLANO:	PLANTA ALTA. ELECTRICIDAD E ILUMINACIÓN	Nº DE PLANO:	A-14
PROPIEDAD:		FECHA:	17 JUNIO 2010
		ESCALA:	A1: 1/50 A3: 1/100

DIBUJADO POR: MARIA EBEL REYES MEDEL

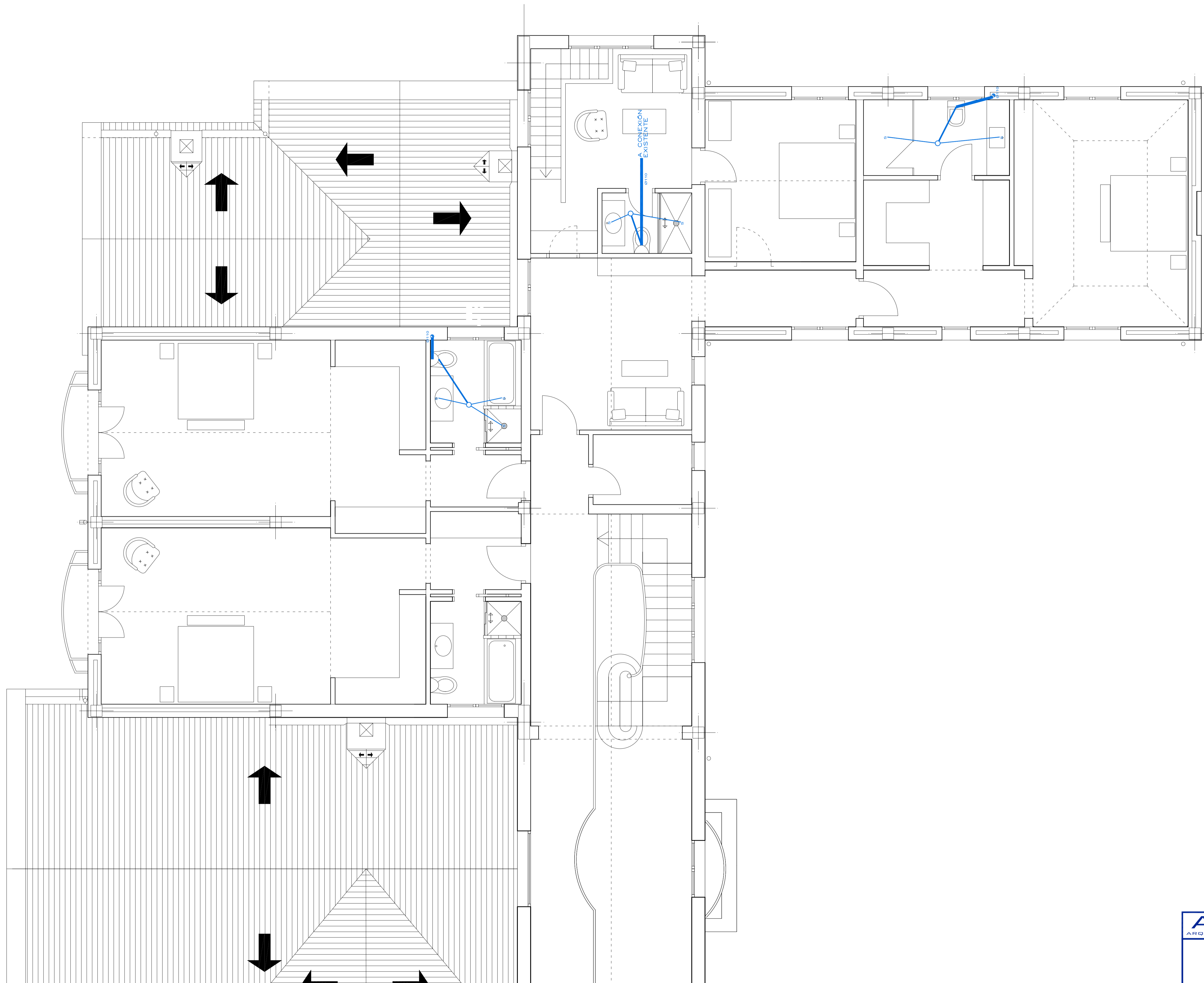

	ANTONIO CASADO PÉREZ GALERÍAS PANIAGUA 25, URB. SOTOGRANDE, SAN ROQUE (CÁDIZ).	info@arquitectosotogrande.com TLF. 956 69 51 05
	REFORMA Y AMPLIACIÓN EN VIVIENDA UNIFAMILIAR AISLADA SITA EN C/ FORMENTERA, PARCELA 53.04.13, URB. SOTOGRANDE, SAN ROQUE (CÁDIZ)	
PLANO:	PLANTA ALTA. ESQUEMA DE SANEAMIENTO	Nº DE PLANO: A-15 SUSTITUYE A:
PROPIEDAD:	17 JUNIO 2010	FECHA:
DIBUJADO POR: MARIA EBEL REYES MEDEL	ESCALA:	A1: 1/50 A3: 1/100

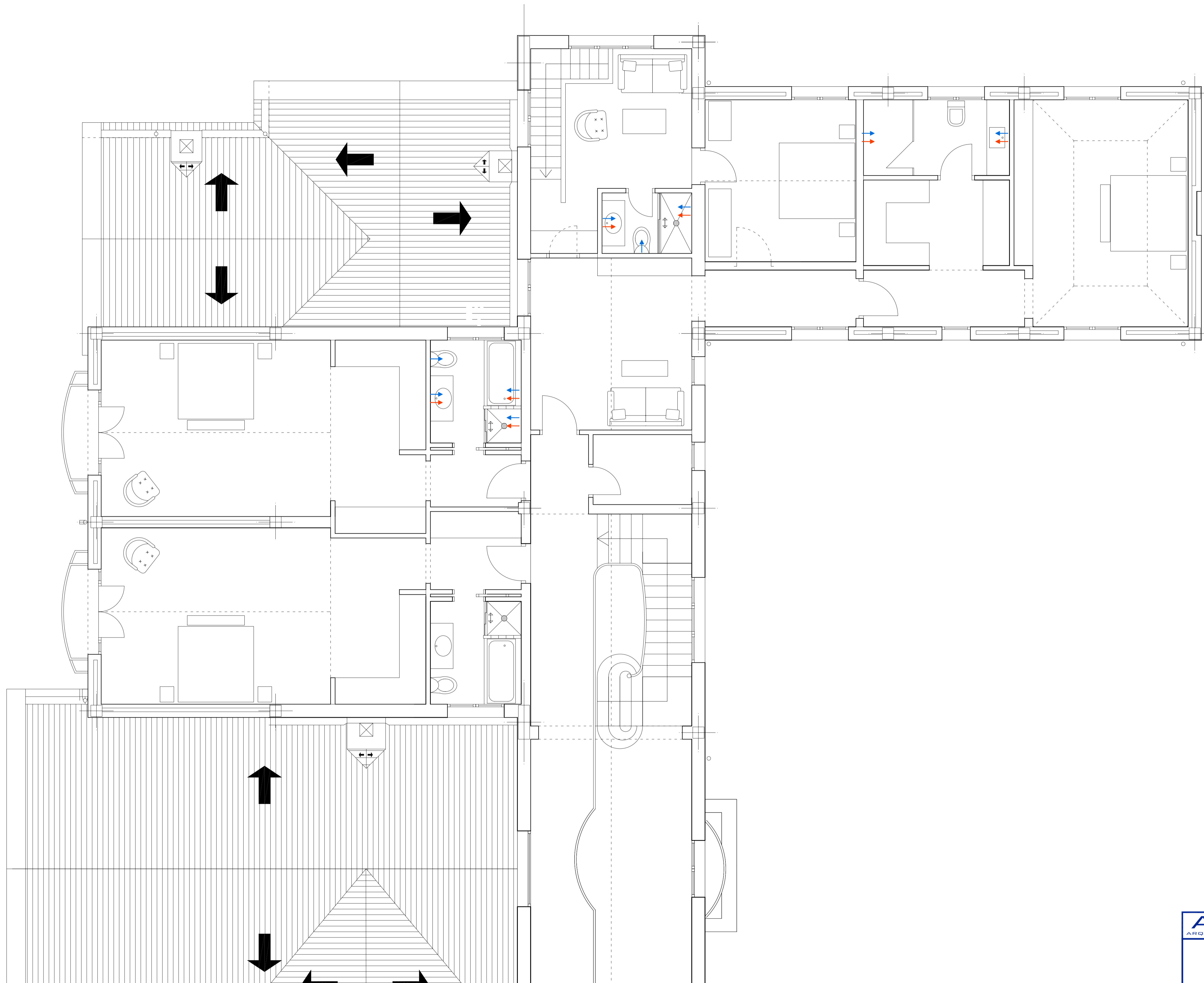

	ANTONIO CASADO PÉREZ GALERÍAS PANIAGUA 25, URB. SOTOGRANDE, SAN ROQUE (CÁDIZ).	info@arquitectosotogrande.com TLF. 956 69 51 05
	REFORMA Y AMPLIACIÓN EN VIVIENDA UNIFAMILIAR AISLADA SITA EN C/ FORMENTERA, PARCELA 53.04.13, URB. SOTOGRANDE, SAN ROQUE (CÁDIZ)	
PLANO:	PLANTA ALTA. ESQUEMA DE FONTANERÍA	Nº DE PLANO: A-16 SUSTITUYE A:
PROPIEDAD:		FECHA: 17 JUNIO 2010
		ESCALA: A1: 1/50 A3: 1/100
<small>DIBUJADO POR: MARIA EBEL REYES MEDEL</small>		