

Vivienda Unifamiliar Aislada “El Capitán 20”

Urbanización El Capitán, Parcela 20. Benahavís. (Málaga).

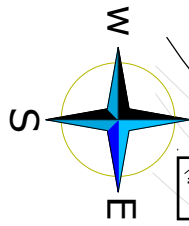

Benahavís
Octubre 2019



VIAL-A-
(ASFALTADO)

43.50m

19.78m

+133.80

+133.95

+133.05

+133.95

+132.50

PTE.
10.15%

+133.70

+133.95

+133.95

+134.35

39.57m

23.30m

135

135

12.95m

136

PARCELA 20
Sup. 1.055 m²

roblesdiazarquitectos
málaga málaga ayuntamiento
Proyecto de Vivienda
Unifamiliar Aislada y Piscina exterior
Situación:
PARCELA 20. URB. EL CAPITÁN. BENAHAVÍS. MÁLAGA
Descripción:
Emplazamiento.
Fecha: Octubre 2019 Escala: A4 @1:200 Plano Número: 01
La Propiedad: El Arquitecto: FRANCISCO ROBLES DIAZ
MARYPORTO S.L.

Este documento es copia de original del que se otorga el Arquitecto Francisco José Robles Díaz no podrá ser utilizado para nada sin la autorización expresa del autor. Antes de comenzar la obra se deberá y calificar cualquier material, el Contratista deberá proporcionar todos los materiales en la carpintería y obtener la autorización del Arquitecto. Asimismo se presentarán muestras de todos los materiales a color para su aceptación.

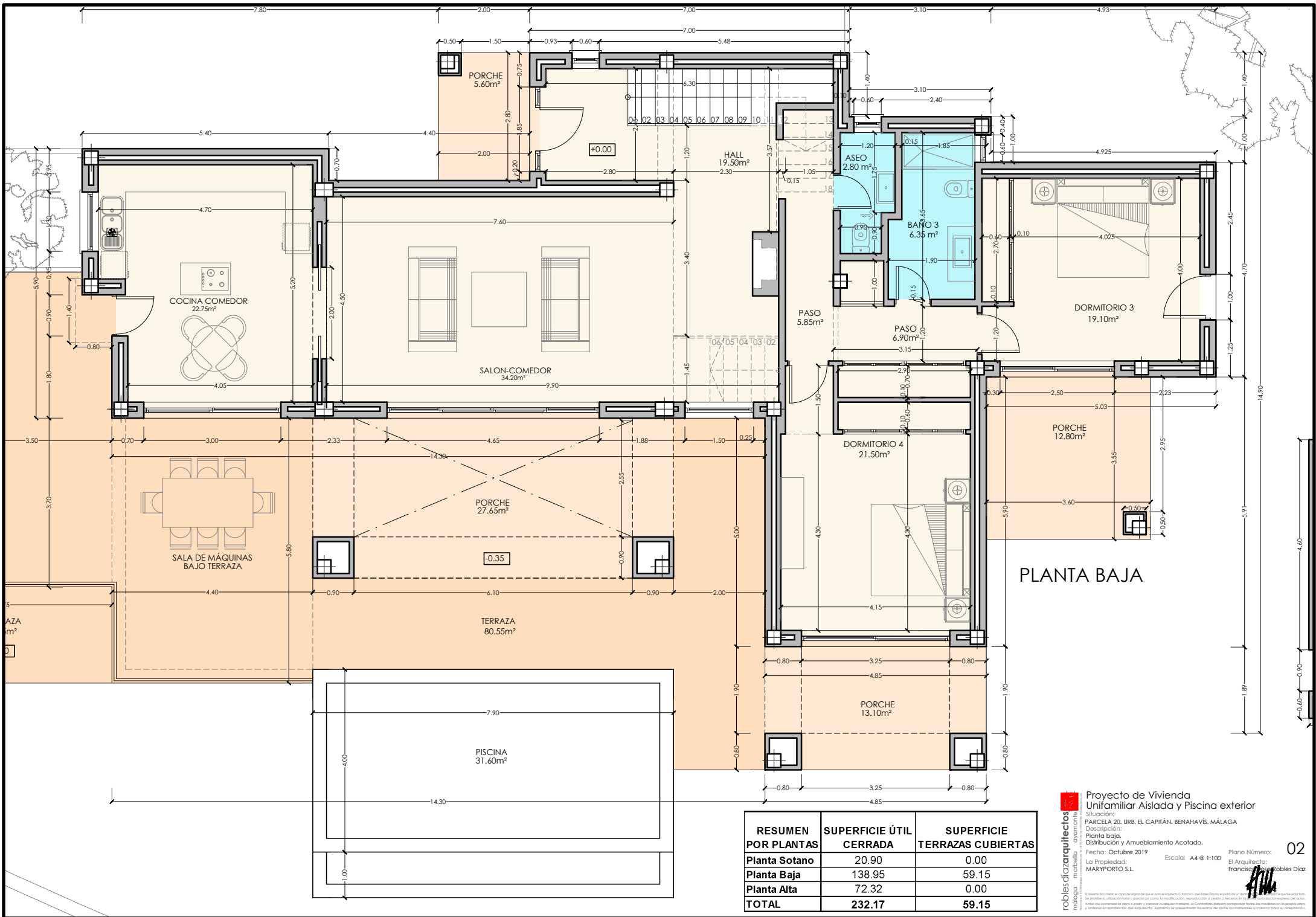

PLANTA BAJA

RESUMEN POR PLANTAS	SUPERFICIE ÚTIL CERRADA	SUPERFICIE TERRAZAS CUBIERTAS
Planta Sotano	20.90	0.00
Planta Baja	138.95	59.15
Planta Alta	72.32	0.00
TOTAL	232.17	59.15

roblesdiazarquitectos
 Estudio de arquitectura y urbanismo
 C/Alfonso XIII, 10 - 28014 Madrid

Proyecto de Vivienda Unifamiliar Aislada y Piscina exterior
 Situación: PARCELA 20. URB. EL CAPITÁN, BENAHAVÍS, MÁLAGA
 Descripción: Planta baja, Distribución y Amueblamiento Acatada.
 Fecha: Octubre 2019 Escala: A4 @ 1:100 Plano Número: 02
 La Propiedad: MARYPORTO S.L. El Arquitecto: Francisco Robles Díaz

Explotación documental en todo el ámbito del que se ha hecho el Asignado. Prohibida cualquier forma de explotación de los datos que se han facilitado. Se prohíbe la utilización total o parcial del contenido de esta modificación, reproducción o cualquier forma de explotación que no sea la autorizada. Antes de comenzar la obra o plantear cualquier modificación, el Contratista deberá consultar todos los detalles de la presente obra y obtener la aprobación del Arquitecto. Asimismo se presentará muestra de todos los materiales a utilizar para su verificación.

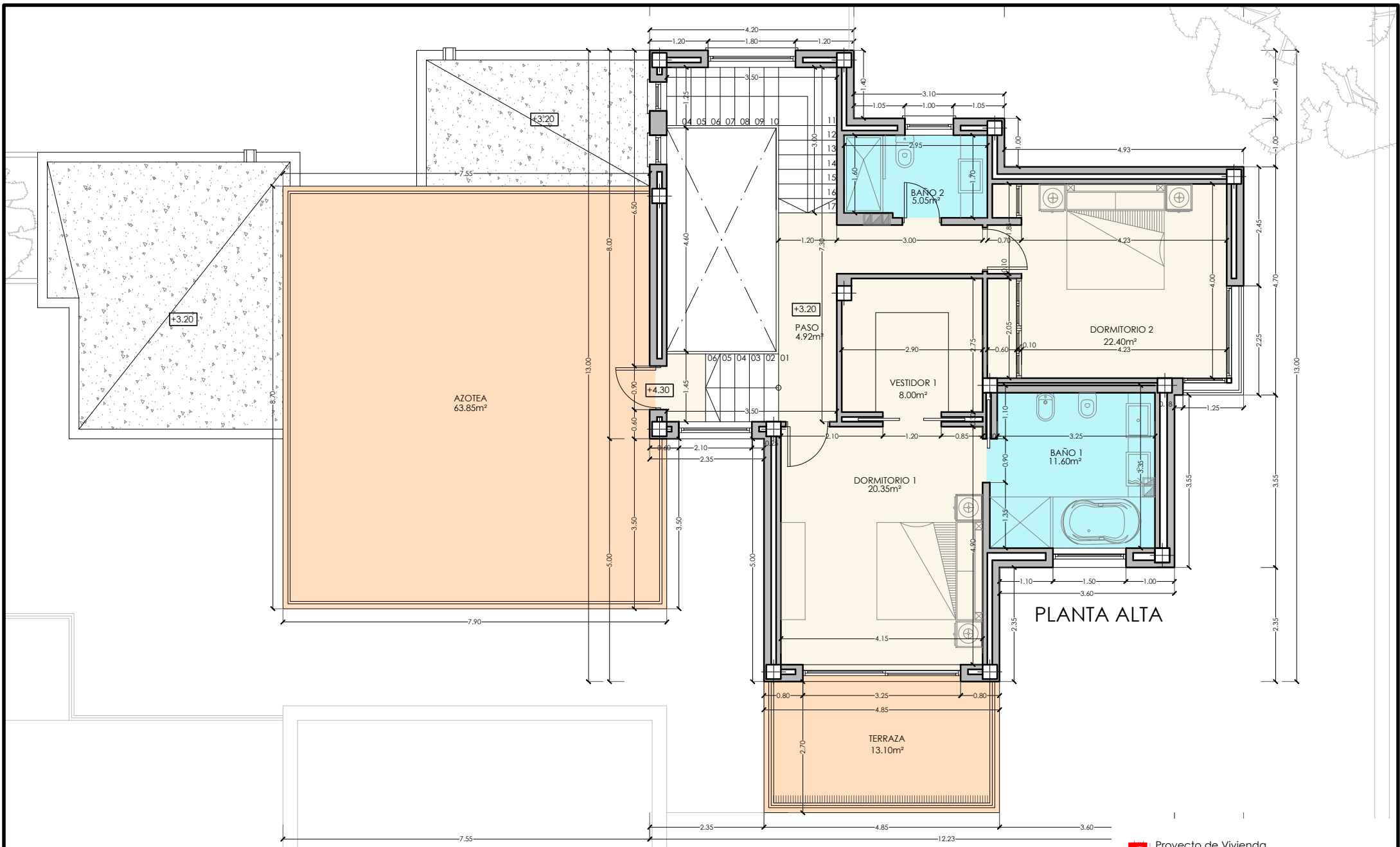

PLANTA ALTA

RESUMEN POR PLANTAS	SUPERFICIE ÚTIL CERRADA	SUPERFICIE TERRAZAS CUBIERTAS
Planta Sotano	20.90	0.00
Planta Baja	138.95	59.15
Planta Alta	72.32	0.00
TOTAL	232.17	59.15

roblesdiazarquitectos
 María del Carmen Robles Díaz
 Arquitecta

Proyecto de Vivienda Unifamiliar Aislada y Piscina exterior
 Situación: PARCELA 20. URB. EL CAPITÁN, BENAHAVÍS, MÁLAGA
 Descripción: Planta alta: Distribución y Amueblamiento Acotada.
 Fecha: Octubre 2019
 La Propiedad: MARYPORTO S.L.
 Escala: A4 @ 1:100
 Plano Número: 03
 El Arquitecto: Francisco Robles Díaz

Explotación autorizada en virtud del original del que es copia el Arquitecto D. Francisco José Robles Díaz en el año 2019. Toda reproducción o modificación de este documento sin el consentimiento escrito del autor es prohibida. Se prohíbe la utilización total o parcial del contenido de este documento para fines de reproducción, representación o cualquier otro que no sea el que se indica. Antes de comenzar la obra o plantear cualquier modificación, el Comitente deberá comprobar todas las medidas en la propia obra y obtener la aprobación del Arquitecto. Asimismo se presentará el expediente de todos los proyectos o trabajos que se realicen para su conservación.

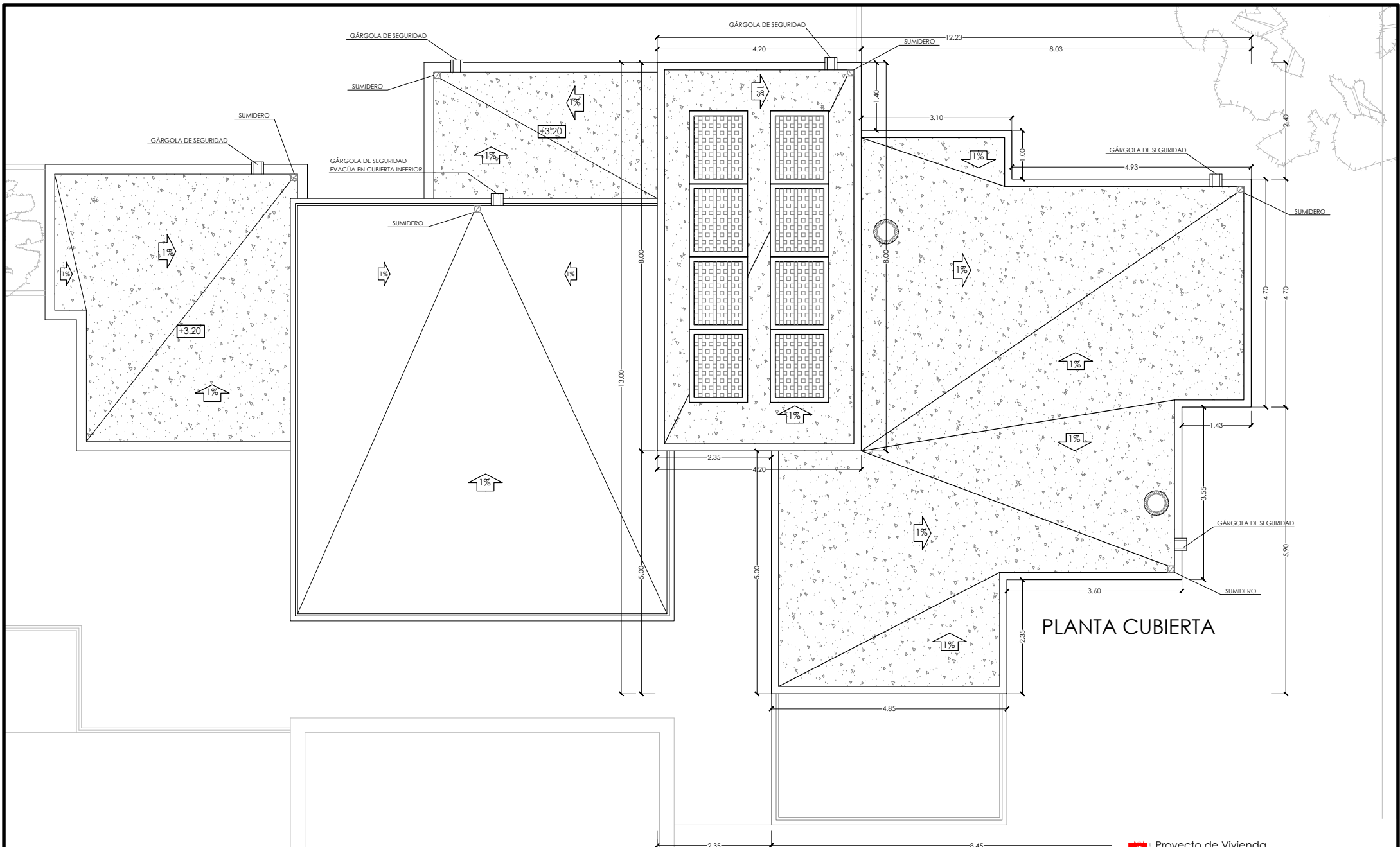

PLANTA CUBIERTA

RESUMEN POR PLANTAS	SUPERFICIE ÚTIL CERRADA	SUPERFICIE TERRAZAS CUBIERTAS
Planta Sotano	20.90	0.00
Planta Baja	138.95	59.15
Planta Alta	72.32	0.00
TOTAL	232.17	59.15

roblesdiazarquitectos
 María Paz Martínez - Arquitecta
 María Paz Martínez - Arquitecta

Proyecto de Vivienda Unifamiliar Aislada y Piscina exterior
 Situación: PARCELA 20. URB. EL CAPITÁN, BENAHAVÍS, MÁLAGA
 Descripción: Planta cubierta.
 Distribución y Amueblamiento Acotada.
 Fecha: Octubre 2019 Escala: A4 @ 1:100 Plano Número: **04**
 La Propiedad: MARYPORTO S.L. El Arquitecto: Francisco Robles Díaz

El presente documento es copia digital del que se hizo el Asiento D. Por tanto, cualquier modificación o cambio en el mismo, será responsabilidad del usuario. Se prohíbe la utilización total o parcial del contenido de este documento, reproducción o cualquier forma de explotación económica del mismo. Antes de comenzar la obra o plantear cualquier material, el Contratista deberá comprobar todas las medidas en la propia obra y obtener la aprobación del Arquitecto. Asimismo se presentará muestra de todos los materiales a utilizar para su comprobación.